Saison 2015 - 2016

SV Kornwestheim Handball

klein anfangen ... GROSS RAUSKOMMEN

© Foto Ralf Grömminger

FAVORIT**STROM***city*

www.shop.swlb.de

10 % Rabatt

für SWLB-Kunden

SWLB

FAVORIT**STROM***city* nur erhältlich in Ludwigsburg und Kornwestheim von Ihren Stadtwerken Ludwigsburg-Kornwestheim.
Weitere Infos unter **www.swlb.de**

Vorwort

Abteilungsleiterinnen Daniela Assmann und Miriam Bahmann

Wenn ich auf die letzte Saison zurückblicke, fällt mir ein Begriff ein: Teamgeist!

Denn nur im Team kommen wir weiter. Kritische Situationen waren am Ende der Hinrunde bei Männer 1 und Frauen zu bewältigen. Das wurde mit Teamgeist bravourös gemeistert. Die Männer gestalteten die Rückrunde als beste Mannschaft sehr erfolgreich, die Frauen standen ihnen in nichts nach. Die Jugend überraschte in der Qualifikationsrunde mit Titeln und hervorragenden Platzierungen – auch hier brachte der Teamgeist den Erfolg. Aber nicht nur im Sportlichen war Teamgeist gefragt. Die Organisation des DHB-Pokals war eine große Herausforderung – die komplette Abteilung mit SpielerInnen, Eltern, Funktionären kassierte viel Lob für ihre gelungene Teamarbeit.

Teamgeist wird aber nicht nur in den Mannschaften, sondern mit und unter den Mannschaften gelebt. Dafür gibt es viele Beispiele – gemeinsame Trainingslager bei den Aktiven, gemeinsame Turniere der Jugendmannschaften, Spiele zwischen weiblichen und männlichen Jugendmannschaften, Gemeinschaftsabende der Aktiven, Patenschaft der Männer 1 bei der Jugend, Jugendmannschaften bewirten bei der 1. Mannschaft, und vieles mehr. Jeder unterstützt jeden. Das gehört zum Teamsport und wird beim SVK Handball gelebt.

Teamgeist und viel Engagement finden wir auch bei unseren Partnern, der Sportschule Via Nova e. V., der Physiopraxis Reha Aktiv und der Druckerei Sautter.

Und last but not least unser Fundament der Abteilung, unsere Fans, Sponsoren und Werbepartner, das Präsidium und die Geschäftsstelle des SVK sowie unsere Stadtverwaltung: Sie beweisen immer wieder Teamgeist mit unserer Abteilung.

Seit fünf Jahren leiten wir, Miriam Bahmann und ich, im Team die Handballabteilung, deshalb sei uns ein kurzer Augenblick des Innehaltens und des Rückblicks sowie ein kleines Resumee gestattet.

Hat sich etwas und was hat sich entscheidend verändert? Vorgefunden haben wir eine Abteilung, die keinerlei Strukturen und keine Verknüpfung zwischen den einzelnen sportlichen Bereichen sowie keine Gremienstrukturen aufwies, in der die Bedürfnisse und Meinungen gehört und gebündelt werden können.

Es musste ein Paradigmenwechsel her! Das ist aber nicht von heute auf morgen umsetzbar, dazu sind viele kleinere Schritte notwendig und Veränderungen stoßen nicht immer auf Zustimmung. Deshalb war es uns immer wichtig, die Abteilung so zu formen und auf den Weg zu bringen, damit eines entsteht - Teamgeist.

Den Grund dafür kann ich nicht besser als mit Kennedys Worte beschreiben „Wenn wir uns einig sind, gibt es wenig, was wir nicht können. Und wenn wir uns uneins sind, gibt es wenig, was wir können."
Aber wie erzielt man das in einer so großen Abteilung, die das personelle, finanzielle und organisatorische Volumen eines mittelständischen Unternehmens aufweist und dazu ehrenamtlich geführt wird? Wie erzielt man bei unterschiedlichen Interessen, die teilweise kollidieren, Einigkeit? Dazu waren und sind noch viele Veränderungen notwendig: gemeinsam Ziele definieren, neue Strukturen, Plattformen für einen Austausch und vor allem ein Bewusstsein für das Ganze, im sportlichen sowie im organisatorischen Bereich, zu schaffen, war und ist weiterhin Aufgabe. Vieles ist uns in großen Teilen gelungen, aber natürlich geht es noch besser!

Um Teamgeist zu spüren, braucht es vor allem Personen, die das leben und leben wollen. Wertvoll dafür sind neben der Abteilungsleitung die Schlüsselpositionen – der Jugendkoordinator, der Leistungskoordinator, die Jugendleitung, die Frauenwartin, der Sportliche Leiter der Männer 2/3/4, der Schiedsrichterwart und nicht zuletzt alle unsere Trainer sowie die Betreuer. Wir haben die richtigen Personen hierfür finden können und bilden ein Team, welches den Blick nach vorn richtet und weiß, dass wir unsere Ziele nur gemeinsam erreichen können. Aber auch jedes Mitglied der Abteilung muss dies leben und mittragen, sonst kommen wir nicht voran. Nicht nur schauen, wo Fehler liegen und Niederlagen passieren, sondern diese konstruktiv gemeinsam bewältigen, ist immer wieder eine neue Herausforderung, die viel Arbeit bedeutet.

Der Satz eines Fans hat mich diese Saison sehr berührt: „Ich war jahrelang nicht in der Halle, aber jetzt komme ich seit zwei Jahren wieder regelmäßig und sehr gerne. Man spürt eine veränderte Atmosphäre, die Abteilung ist wieder zusammengewachsen." Dem ist nichts hinzuzufügen.

Wir bedanken uns bei allen, die diesen Weg mit uns gegangen sind und weiter mit uns gehen wollen.

Handball ist Teamsport. Leben wir unseren Teamgeist und bleiben wir durch unseren Teamspirit weiterhin so erfolgreich.

Daniela Assmann

Übersicht

Vorwort	3
Dank an die Sponsoren	5
Grußworte	6 + 8
Rückblick DHB-Pokal	10
Abteilung Handball	12 - 13
Leistungskoordinator	14
Jugendkoordinator	16 - 17
Weibliche Jugend	18 - 19
Männliche Jugend	20
Männer	22
Frauen	24
Schiedsrichter	26
Unsere sportlichen Partner	28 - 32
Moments of excellence	34 - 38
Jugend mit Weltstars	40 - 41
Minispieltag	42 - 44
Schnuppertage für die Kleinsten	46
1. Mannschaft	48 - 51
Mit dem Bus zum Spiel	52
Die Neuen im Team Männer 1	54
Dank an die Unverzichtbaren	56 - 57
Männer 2, 3, 4, AH	58 - 64
Frauen	66
Jugend	68 - 90
Spielplan Halle Ost	92 - 93
Impressum	94

Anzeige

SWLB: Energie in jeder Form

Die Stadtwerke Ludwigsburg-Kornwestheim sind seit letzter Saison einer der Hauptsponsoren der SVK Handballabteilung. Energiegeladen unterstützt die SWLB unsere Aufsteiger-Mannschaft. Energiegeladen geht´s auch im Energiesparshop der SWLB zur Sache. Ob Taschenlampen, Solarleuchten für den herbstlichen Garten, LED-Strahler für die Terrasse, Trinkwassersprudler oder schaltbare Steckdosen mit USB-Buchsen: Das ist nur ein kleiner Auszug aus dem Angebot des Shops auf der Internetseite der SWLB. Er bietet Hunderte praxiserprobte Qualitätsprodukte, mit denen sich Strom, Wasser und Heizkosten sparen lassen. Ein Energiesparrechner, ein Lampenratgeber und viele weitere Tipps runden das Angebot ab. Und ganz wichtig: SWLB-Kunde zu sein lohnt sich, denn dann gibt es **zehn Prozent Rabatt auf alle Produkte.**

Um ein optimales Sortiment bieten zu können, arbeitet die SWLB mit der renommierten Grünspar GmbH zusammen. Der Energiesparshop-Betreiber hat sich darauf spezialisiert, eine Auswahl der besten energie- und ressourcensparenden Produkte des Marktes übersichtlich auf einer Verkaufsplattform zu bündeln. Damit erübrigen sich aufwendige Vergleiche. „Unsere Kunden können sich darauf verlassen, qualitativ hochwertige Produkte zu erwerben, die allesamt vor der Aufnahme in den Shop Praxistests unterzogen wurden“, so Gerold Kohler, Vertriebsleiter der SWLB.

Kontakt zu Ihren Stadtwerken:
Gänsfußallee 23,
71636 Ludwigsburg
Telefon (0 71 41) 9 10-27 55
E-Mail:
vertrieb@swlb.de / www.swlb.de

2015 TOP-LOKALVERSORGER
Stadtwerke Ludwigsburg-Kornwestheim GmbH
ENERGIEVERBRAUCHERPORTAL TOP LOKALVERSORGER STROM

Ein herzliches **Dankeschön**
an unsere Sponsoren und Werbepartner.

Allen voran die Trikotsponsoren der 1. Herrenmannschaft

ohne die wir den Spielbetrieb in der 3. Liga nicht stemmen könnten.

Danke auch an unsere rund 40 Bandenpartner in der Sporthalle Ost

- Adasys
- Gasthof Adler
- Allianz Generalvertretung Schaible und Raimondo
- ARAL-Tankstelle Schwaier
- Bauer Reifen und mehr
- Getränke Bässler
- Foto Bartmann
- Bezirksbaugenossenschaft
- Rainer Blank Auto + Reifen
- Bäckerei Dannenmann
- Dunz Elekrotechnik
- Erhard Raumausstattung
- Fahrschule F1 – Claus Freiberger
- FunSportZentrum
- Stuckateur Geiger
- Grub + Partner, Rechtsanwälte
- HEV Hausverwaltung
- Immovation Immobilien Handels AG
- Innoblick
- Johannes Apotheke
- Jordan Reisen
- Krauss EK Haustechnik
- Kreissparkasse Ludwigsburg
- LBS
- Pflegezentrum Leonardis
- Franz C. Licker Immobilien
- Lillich Immobilien
- Noz Elektrotechnik
- Obstkörble
- Reha Aktiv Krankengymnastik und Physiotherapie
- Sautter Druckerei
- SATA Lackiertechnologie
- Metzgerei Schock
- Autohaus Schwarz
- Stadtwerke Ludwigsburg-Kornwestheim GmbH
- Volksbank Ludwigsburg
- Wagenbach Holzmontagen
- Walther Bedachungen
- Gebrüder Weiss Transport und Logistik
- Städtische Wohnbau Kornwestheim

und rund **70 Anzeigenpartner** (Sie finden sie verteilt in diesem Hallenheft) sowie viele weitere Werbepartner im Aktiven- und Jugendbereich, sie sind uns außerordentlich wichtig und wir sind stolz auf sie. Diese Unternehmen, vorwiegend aus Kornwestheim und Umgebung, dokumentieren mit ihrer Werbepartnerschaft Präsenz vor Ort und zeugen von sozialer Kompetenz. Vielen herzlichen Dank dafür.

Unterstützen auch Sie bei Ihrem nächsten Einkauf oder Projekt unsere Werbepartner!

Aber nicht für jeden, der uns unterstützen möchte, ist Sponsoring oder eine Werbepartnerschaft das Richtige. Auch diesen Handballfreunden möchten wir eine Möglichkeit bieten, den Handballsport in Kornwestheim zu fördern.

Wir freuen uns über jede Spende für den Jugendbereich oder auch für unsere weiteren 4 Aktiven Mannschaften. Mit einer Spende auf das Spendenkonto (Konto-Nr. 804 736 006, Volksbank Ludwigsburg, BLZ 604 901 50, IBAN DE07 6049 0150 0804 7360 06, BIC GENODES1LBG) können Sie selber entscheiden, was oder wen Sie unterstützen wollen (bitte vermerken) und Sie erhalten zudem eine steuerlich abzugsfähige Spendenbescheinigung über die geleisteten Beträge.

Wir danken Ihnen jetzt schon für Ihre wertvolle Unterstützung!
Daniela Assmann und Miriam Bahmann

Grußwort

Grußwort der Oberbürgermeisterin für das Handballsaisonheft 2015/2016 des SVK

Liebe Freundinnen und Freunde des Handballsports,

die vergangene Saison bescherte den Handballmannschaften des SV Salamander Kornwestheim 1894 e.V. viele erfolgreiche und spannende Spiele.

Die erste Herrenmannschaft schloss nach einer überzeugenden Rückrunde die Saison mit einem guten sechsten Tabellenplatz ab und belohnte sich mit der Teilnahme am diesjährigen DHB-Pokal. Die zweite Herrenmannschaft konnte sich als Aufsteiger in die Landesliga im oberen Tabellendrittel behaupten. Außerdem setzte sie sich im Bezirkspokal gegen einen Landesligisten durch und konnte so den Pokalsieg erringen.

Die Damenmannschaft erkämpfte sich in einer souveränen Rückrunde den Klassenverbleib in der Bezirksliga.

Die Jugend verbuchte ebenfalls etliche Erfolge. Fünf Teams konnten sich für die Verbandsebene qualifizieren. Die männliche und weibliche B-Jugend sowie die weibliche D-Jugend wurden Bezirksmeister, die männliche und weibliche E-Jugend wurde Staffelsieger.

Neben diesen sportlichen Erfolgen ist jedoch, gerade bei den Nachwuchsteams, das grundlegende Ziel, den Jugendlichen Werte und Orientierung zu vermitteln. Der Verein bzw. die Mannschaft stellt neben der Familie und der Schule eine weitere wichtige, wertevermittelnde soziale Instanz dar. Auch hier im Verein entwickeln die Jugendlichen ihre Persönlichkeit, ihre soziale Kompetenz sowie ihre emotionale Intelligenz.

Der Diplompsychologe und Sportpsychologe Lothar Linz bringt dieses positive Wachstum sowohl an der sportlichen als auch an der sozialen Persönlichkeit auf den Punkt, wenn er sagt:

„Das Wunder des Teams: Jeder gibt etwas und am Ende haben alle mehr."

Mein Dank gilt daher in besonderem Maße allen ehrenamtlichen Trainerinnen und Trainern, Helferinnen und Helfern sowie dem Präsidium, die mit ihrem unermüdlichen Einsatz mithelfen, dieses Wunder zu vollbringen.

Für die sportlichen und gesellschaftlichen Herausforderungen der kommenden Saison wünsche ich im Namen der Stadt und des Gemeinderats heute schon allen Mannschaften viel Erfolg. Den vielen Handballfans wünsche ich spannende, sportlich faire und verletzungsfreie Spiele.

Ihre

Ursula Keck
Oberbürgermeisterin

WOHNEN AM SALAMANDERPLATZ

Hier entstehen 79 Eigentumswohnungen mit 2 – 5 ZKB, ab 55 m² bis 150 m²

sowie 42 seniorengerechte Eigentumswohnungen mit 1 – 2 ZKB ab 45 m² bis 75 m²

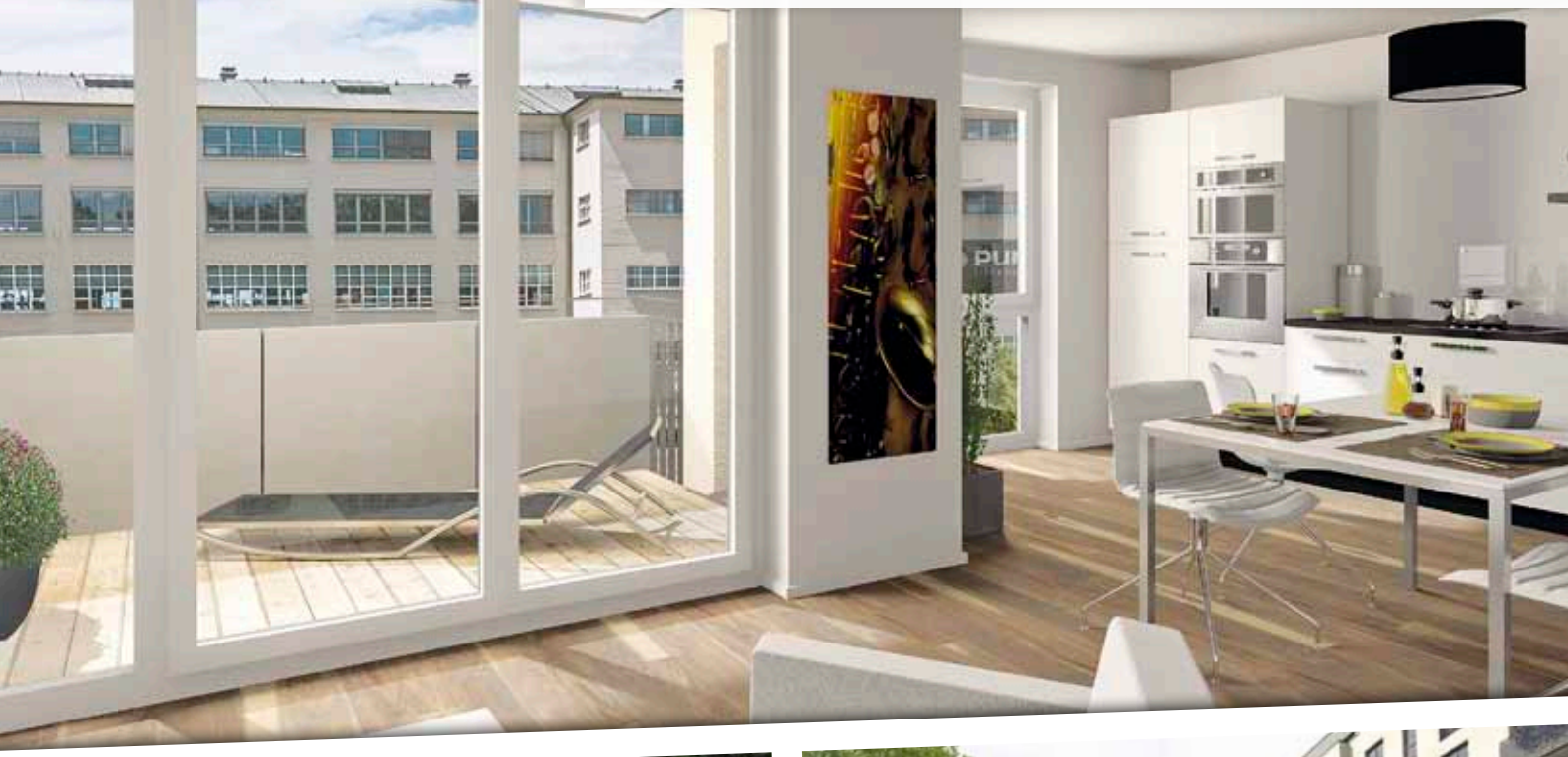

Sie möchten mehr Informationen?
Tel: 0561 510 52 67-17

immobilien@salamander-areal.com
www.salamander-areal.com

IMMOBILIEN-PROJEKTGESELLSCHAFT
SALAMANDER-AREAL
KORNWESTHEIM MBH

Baujahr 2015, vorläufiger Bedarfsausweis, wesentlicher Energieträger: Nahwärme
Endenergiebedarf: Haus 1: 44 kWh/(m²a), Haus 2: 42 kWh/(m²a)
Haus 3: 46kWh/(m²a), Haus 4: 41 kWh/(m²a), Energieklasse: A

Grußwort

© Foto: Ralf Grömminger

Liebe Handballfreunde,

bevor der Anpfiff zur Saison 2015/16 in der 3. Handball-Bundesliga erfolgt ist, können wir bereits auf einen absoluten Höhepunkt, ja geradezu auf ein Handballfest, zurückblicken:

Am Wochenende des 15./16.08. 2015 gaben der TVB 1898 Stuttgart, die TSG Ludwigshafen-Friesenheim und die Rhein-Neckar Löwen aus Mannheim – letztere immerhin Deutscher Vizemeister und Champions-League-Teilnehmer – ihre Visitenkarte im Rahmen des DHB-Pokals ab. Erwartungsgemäß konnten sich die Rhein-Neckar Löwen durch zwei klare Siege für das Achtelfinale im Pokalwettbewerb qualifizieren. Sie, aber auch die anderen Mannschaften, zeigten echte Handball-Leckerbissen auf dem Spielfeld, und die Zuschauer in der zweimal ausverkauften Halle Ost kamen voll auf ihre Kosten.

Begeisternd hierbei waren nicht nur die sportlichen Leistungen der Akteure, große Komplimente durften verdientermaßen auch die über 100 ehrenamtlichen Helferinnen und Helfer einheimsen, die entscheidend dazu beitrugen, dass das Pokalwochenende zu einem wirklichen Handballfest wurde. Dabei zeigten sich die Rhein-Neckar Löwen nicht nur sportlich von ihrer besten Seite, als Gastgeschenk brachten sie für unsere Ehrenamtlichen die Einladung zu einem Bundesliga-Heimspiel in der SAP-Arena mit. So waren nicht nur unsere Gäste voll des Lobes über eine perfekte Organisation, auch die Handballabteilung durfte sich über ein großes und überaus positives Medienecho (3 Fernsehanstalten und 32 Bild- und Pressereporter) freuen.

Natürlich macht das Pokalwochenende Appetit auf die neue Saison. Unsere 1. Herrenmannschaft, bei der 12 Spieler bereits als Jugendliche das SVK-Trikot trugen, zeigte in der abgelaufenen Saison eine begeisternde Rückrunde und wurde „Rückrundenmeister“. Doch die neue Saison beginnt bei null. Und andere Teams mit scheinbar unbegrenzten finanziellen Möglichkeiten haben sich enorm verstärkt. Dazu kommen zwei spielstarke Aufsteiger aus Pfullingen und Oppenweiler/Backnang, die für noch mehr Lokalkolorit in der Halle Ost sorgen werden. Wir sind gespannt, ob die Mannschaft an die Leistungen der Rückrunde 2014/15 anknüpfen kann. Auch jetzt wird es sicherlich zunächst darum gehen, genügend Punkte gegen den Abstieg zu sammeln.

Ich wünsche allen unseren aktiven Mannschaften Freude am Sport und viel Erfolg in der neuen Saison. Handball hatte und hat in Kornwestheim einen hohen Stellenwert, diese Tatsache wird sich auch in Zukunft bewahrheiten. Allen Spielern/innen wünsche ich eine Saison ohne Verletzungen und unseren Zuschauern spannende und sehenswerte Spiele.

Mein besonderer Dank gilt den Abteilungsleiterinnen Daniela Assmann und Miriam Bahmann, denen die regionale Presse absolute Bundesliga-Qualität in der Organisation bescheinigte, mein Dank gilt auch allen Trainern und Betreuern, Helferinnen und Helfern in der Spielorganisation und Bewirtung, unserem Hallensprecher Heinz Schöttle („Wo sind die Hände?“), Musikmachern, Schiedsrichterinnen und Schiedsrichtern – eben allen, die unermüdlich und uneigennützig dafür sorgen, dass von den Minis bis zur 3. Liga alles „wie am Schnürchen klappt“.

Berücksichtigen Sie, liebe Leserinnen und Leser, auch unsere Werbepartner, die uns in vorbildlicher Weise unterstützen, bei Ihren wirtschaftlichen Dispositionen. Auch unseren Werbepartnern gilt mein herzlicher Dank.

Nicht vergessen möchte ich bei diesem Dank die Stadt Kornwestheim, insbesondere in Person unserer Oberbürgermeisterin Frau Keck und des 1. Bürgermeisters Herrn Allgaier, die für die Belange des Sports im Allgemeinen und des Handballsports im Besonderen immer ein offenes Ohr haben. Auch unsere Stadtverwaltung und Gemeinderäte wissen längst, dass gerade der Sport zu den wichtigen – neudeutsch ausgedrückt – Soft Skills einer lebendigen, lebens- und liebenswerten Kommune gehört. Und hierzu mit unseren bescheidenen Möglichkeiten beitragen zu können, freut mich besonders.

Machen Sie´s gut! Herzlich grüßt Sie Ihr

Gerhard Bahmann
Präsident des SV Salamander Kornwestheim

Jetzt neu im
FunSportZentrum

five

Was ist five?

- Lindert und heilt leichte bis starke Schmerzen im Bewegungsapparat
- Wirkt äußerst effizient bei Arthrose und Gelenkproblematiken
- Hat eine hohe schmerzlindernde Funktion – schon nach 2 – 3 Trainingseinheiten
- Hat eine nachhaltig entspannende Wirkung auf das Muskel-Meridiansystem und aktiviert den Energiefluss in den Meridianen
- Verbessert die Beweglichkeit
- Ist präventiv

www.funsportzentrum.de

FunSportZentrum

DHB-Pokal - 1. Runde

Spitzenhandball – Eine ausverkaufte „Hölle Ost“ – Zwei Tage tolle Stimmung in Kornwestheim

Ein unvergessliches Pokalwochenende mit dem Champions-League-Teilnehmer und Deutschen Vizemeister Rhein-Neckar Löwen gehört schon wieder der Vergangenheit an. Drei Fernsehanstalten und 32 Redakteure und Fotografen sorgten für ein tolles Medienecho.

Unsere Zuschauer sahen in der zwei Mal ausverkauften Halle Ost spektakuläre Aktionen und spielerische Highlights, wie man sie nicht alle Tage zu sehen bekommt. Die Stimmung war einmalig und viele hatten die Gelegenheit, auf Tuchfühlung mit ihren Stars zu gehen. Die Ergebnisse waren keine Überraschung. Die TSG Friesenheim gewann gegen den SVK, die Rhein-Neckar Löwen setzten sich gegen den TVB 1898 Stuttgart durch. Im Finalspiel gegen Friesenheim qualifizierten sich die Rhein-Neckar Löwen erwartungsgemäß für das DHB-Pokalachtelfinale. Die Rhein-Neckar Löwen machten aber auch außerhalb des Spielfelds eine gute Figur. Geduldig gaben sie Autogramme und lächelten auf allen Fotos – Die Fans waren begeistert! Nicht nur die Leistungen auf dem Spielfeld sorgten für Begeisterung, auch für die perfekte Organisation erhielt der SVK viele Komplimente. Die LKZ lobte „Für die Organisation des Vierer-Turniers kassierte der SV

Über 32 Fotografen und Redakteure berichteten vom DHB-Pokal

Kornwestheim ordentlich Bestnoten. Manche Reporter mit WM-, EM- und Champions-League-Erfahrung staunten nicht schlecht: Auf der sechsreihigen Zusatztribüne waren ausreichend Presseplätze in Bestlage ausgewiesen, eine dicke Pressemappe gab es im eigens hergerichteten Presseraum mit feinsäuberlich zusammengestellten Zusatzinformationen über alle

Daniel Räuchle von Regio TV interviewt die Oberbürgermeisterin der Stadt Kornwestheim Ursula Keck

Teams und Akteure. …Das Organisationsteam um Abteilungsleiterin Daniela Assmann hat bereits Bundesliga-Qualität.“ „Dafür ist der SV Salamander bei uns bekannt“, lobte auch Kornwestheims Baubürgermeister Daniel Güthler die perfekte Logistik.

SVK-Torwart Felix Beutel vor großer Kulisse

Wir bedanken uns ganz herzlich bei unseren über 100 ehrenamtlichen Helfern, die viele Stunden zum gelungenen DHB-Pokalwochenende beigetragen haben. Das war Spitze! Außerdem bedanken wir uns ganz herzlich bei unseren Sponsoren, den Stadtwerken Ludwigsburg, der Immovation Immobilien Handels AG, der Walther Bedachungen GmbH, der Volksbank Ludwigsburg, der Firma SATA und der Spedition Gebrüder Weiss sowie Regio TV für ihre Unterstützung. Zur tollen Stimmung in der „Hölle Ost“ trugen nicht nur die Kornwestheimer Fans, sondern auch besonders die sympathischen Fans der Rhein-Neckar Löwen, aus Bittenfeld und Friesenheim bei. Unser besonderer Dank gilt der Stadt Kornwestheim, insbesondere Oberbürgermeisterin Ursula Keck, dem 1. Bürgermeister Dietmar Allgaier und dem Baubürgermeister Daniel Güthler und den städtischen Mitarbeitern für die hervorragende Zusammenarbeit. Ein Dank zum Schluss an unsere Geschäftsstelle, die den Kartenvorverkauf mit durchgeführt hat. Das war gelungene Teamarbeit!

Daniela Assmann und
Miriam Bahmann

Tim Schopf neben dem jetzigen Friesenheimer Gunnar Dietrich früherer TVK Jugend- sowie Bundesligaspieler

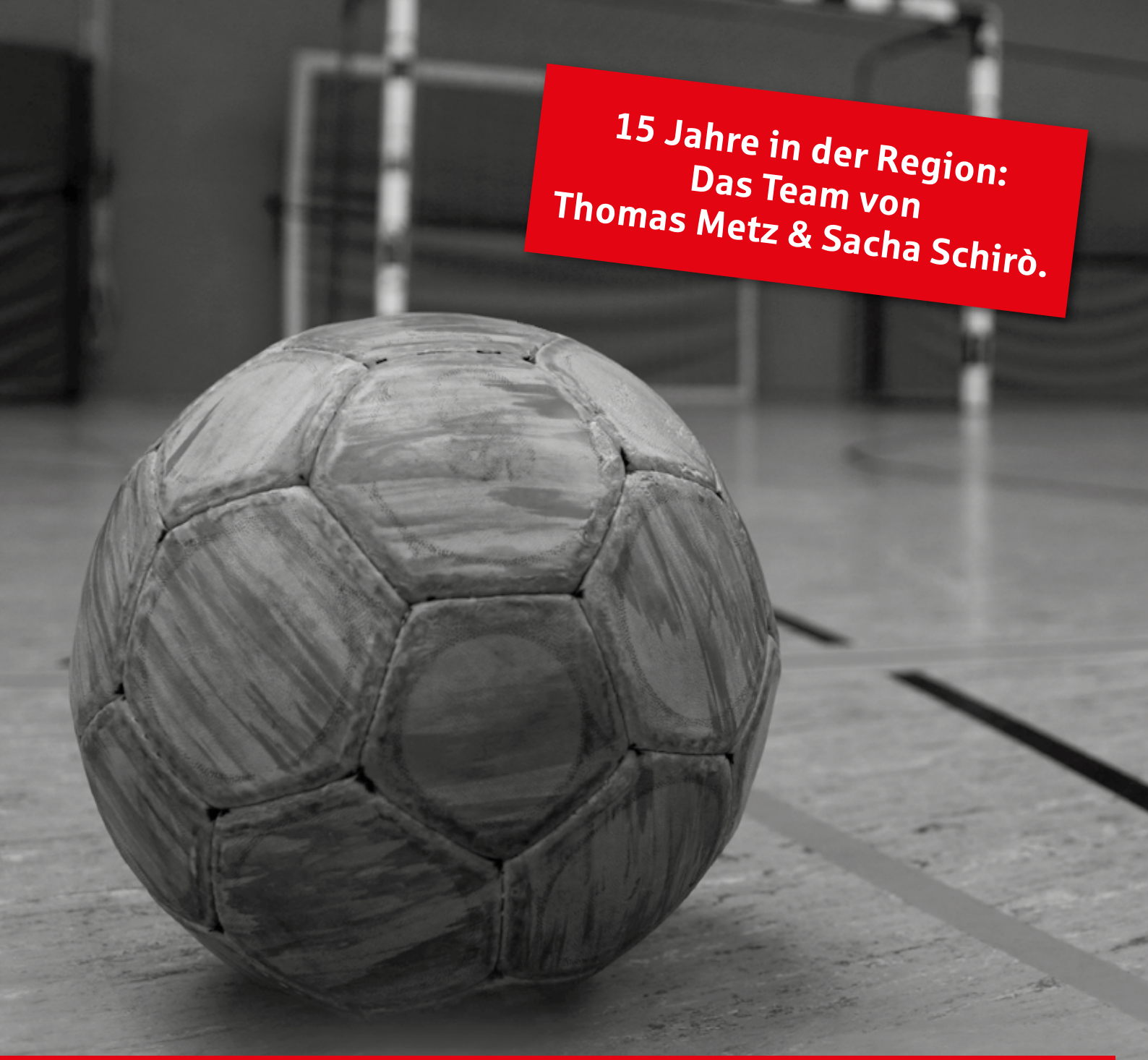

15 Jahre in der Region:
Das Team von
Thomas Metz & Sacha Schirò.

Im Sport braucht man auch ein wenig Glück. Im Leben ein Stück Sicherheit.

Generalagentur Metz & Schirò
Schillerplatz 2 · 71638 Ludwigsburg
Großbottwarer Str. 3 · 71720 Oberstenfeld
Tel. 07141 926603
metz.schiro@sparkassenversicherung.de

Sparkassen Versicherung

Abteilung Handball

Oben v. l.: Schriftführer Jochen Fuhrmann, Sportlicher Leiter M2/M3/M4 AH Dennis Bullinger, Schiedsrichterwart Heinz Schöttle, Jugendkoordinator Roland Stark. Vorne v. l. : stellv. Abteilungsleiterin Miriam Bahmann, Hilde Schöttle, Jugendleiterin weiblich Angelika Biehl, Frauenwartin Rebecca Hald, Jugendleiterin weiblich Katja Haug. Es fehlt: Abteilungsleiterin Daniela Assmann und Leistungskoordinator Frieder Hansen.

Liebe Handballfreunde,

der DHB-Pokal war sicher das Highlight der Abteilung im bisherigen Saisonverlauf, aber haben Sie eine Vorstellung, wie umfangreich der Spielbetrieb der Handballabteilung pro Jahr wirklich ist und was unsere vielen ehrenamtlichen Mitarbeiter leisten? Die Zahlen haben uns selbst erstaunt. Auch Sie werden bestimmt überrascht sein.

Unsere Teams empfangen im Jahr in Kornwestheim:

- 40.000 Zuschauer
- 200 Gästemannschaften
- 3000 SpielerInnen/TrainerInnen

Das ist schon eine stolze Zahl, hinter der viel Teamarbeit steckt. Deshalb möchten wir uns bei allen, die die Abteilung tragen und unterstützen, ein herzliches Dankeschön sagen.

Unsere Teams

- absolvieren über 2.000 Trainingseinheiten,
- führen über 400 Spiele durch,
- nehmen an 50 Turnieren teil.

Auch in der Öffentlichkeitsarbeit tut sich einiges:

Wir schreiben und veröffentlichen pro Jahr

- 350 Pressemitteilungen
- zahlreiche Broschüren, Flyer, „Handball aktuell“ zu allen Heimspielen
- das Saisonheft
- unzählige Artikel und Spielberichte auf unserer Homepage

Jedes Jahr haben wir Film- und Kamerateams zu Gast in der Halle, z. B. von RTL (Interviews), REGIO TV (DHB-Pokal), Sportkreis Ludwigsburg (Imagefilm).

Über den Spielbetrieb hinaus organisieren oder gestalten wir regelmäßig Veranstaltungen wie

- Grundschulaktionstag
- Handballcamp in den Ferien
- Sondertraining für Kinder und Jugendliche
- Kinderfest auf dem Marktplatz
- Sponsorenfrühstück.

Daneben sind natürlich viele weitere organisatorische und verwaltungstechnische Aufgaben zu erledigen und viele weitere Bereiche wie Finanzen, Personalwesen und Marketing abzudecken. Dazu brauchen wir engagierte, kompetente Mitarbeiter. Eine Vielzahl haben wir bereits als Funktionäre, Trainer und Betreuer, aber sie reichen bei weitem nicht aus.

Großes Thema der Klausurtagung der Abteilungsleitung war in diesem Jahr die Personalgewinnung.

Eine große Lücke konnte daraufhin geschlossen werden, die Aufgabe des Sportlichen Leiters der M2/M3/M4 übernahm Dennis Bullinger. Aber wir brauchen mehr!

Wenn man die Entwicklung der letzten Jahre in unserer Abteilung analysiert, ist das ehrenamtliche Engagement rückläufig. Dies deckt sich mit dem Ergebnis der Deutschen Sporthochschule Köln, die in ihrem Sportentwicklungsbericht von 2013/2014 zu folgendem Ergebnis kommt:

„Die Anzahl an ehrenamtlich Engagierten auf der Vorstandsebene ist weiter zurückgegangen. Dagegen hat die Anzahl an Positionen auf der Ausführungsebene zugenommen. Insgesamt ist die Anzahl der ehrenamtlichen Positionen im Vergleich zu 2009 stabil. Dennoch werden weiterhin insbesondere Personalprobleme (Bindung und Gewinnung ehrenamtlicher Funktionsträger, Trainer und Übungsleiter sowie Schieds- und Kampfrichter) als besonders herausfordernd empfunden."

Die große Herausforderung für die Abteilung wird die Gewinnung von neuen ehrenamtlichen Kräften sein. Viele Jugendliche in unserer Abteilung gehen mit gutem Beispiel voran, trotz G8 im Gymnasium und trotz des eigenen Trainings und vieler Spiele. Sie engagieren sich uneigennützig und sind ein Vorbild für uns alle.

Wir haben ein hervorragendes TEAM mit Funktionären, Trainern und Mitarbeitern in der Abteilung, deshalb möchten wir uns an dieser Stelle bei allen ehrenamtlich Tätigen, die viele Stunden ihrer persönlichen Freizeit dafür einsetzen, ganz herzlich bedanken.

Wir wollen neue Kräfte gewinnen, die im Ehrenamt sowohl einen Nutzen als auch eine Chance sehen und dies als persönliche Bereicherung empfinden.

Denn

- Ehrenamt macht Spaß
- Sie finden Abwechslung zum Alltag
- Sie können etwas bewegen und verändern
- Teamwork und Gemeinsamkeit sind ein Erlebnis
- Sie erweitern Ihre Kompetenzen

Arbeit im Ehrenamt stellt auch eine persönliche Bereicherung dar und es kommt viel zurück. Überzeugen Sie sich selbst und lesen Sie unsere Beiträge in diesem Heft.

Unser früherer Bundespräsident Gustav Heinemann brachte es auf den Punkt:

„Wer heute nur für sich selbst sorgen will, verspielt mit der Zukunft anderer auch seine eigene".

Wenn Sie, lieber Leser, sich jetzt angesprochen fühlen und für eine Aufgabe, gleich welcher Art interessieren, dann melden Sie sich bitte bei uns. Wir freuen uns auf ein Gespräch!

Daniela Assmann und
Miriam Bahmann

il gelato
EIS CAFE BAR

Güterbahnhofstraße 11 · 70806 Kornwestheim
Telefon 07154 - 80 65 456
E-Mail: eis@il-gelato.com · www.il-gelato.com
Inhaber F. Cuzzolin

Leistungskoordinator

Leistungskoordinator und M1-Co-Trainer Frieder Hansen

Drei Fragen an den Leistungskoordinator und M1-Co-Trainer Frieder Hansen

Was macht ein Co-Trainer beim SVK?

Das Amt des Co-Trainers bekleide ich nun schon seit drei Jahren (davon zwei Jahre unter Mirko Henel und seit letzter Saison unter Hans Christensen) und eigentlich hat sich in dieser Zeit nicht allzu viel an meiner Tätigkeit geändert. Überall dort, wo ein Trainer Unterstützung brauchen kann, bin ich da und versuche mich einzubringen: zum Beispiel beim Training auf zwei Hallenhälften oder beim Torwarttraining. Während der Runde tauschen wir uns vor, während und nach dem Spiel über Gegner, Taktik etc. aus. Das Schöne daran ist, dass ich mich auch unter Hans Christensen aktiv einbringen kann und wir uns - obgleich wir handballerisch ziemlich ähnliche Vorstellungen haben - hervorragend ergänzen.

Wie stellt sich der Aufgabenbereich des Leistungskoordinators dar?

Zuallererst finde ich es gut, dass der SVK dieses Amt überhaupt vorsieht, denn auch darin spiegelt sich die hervorragende Arbeit der Abteilung wider. Als Leistungskoordinator bin ich speziell für den Bereich mA-Jugend, M2 und M1 zuständig. Den Posten habe ich erst letztes Jahr nach langjähriger und sehr erfolgreicher Arbeit von Walle Schrenk übernommen und kann an sehr viele Strukturen nahtlos anknüpfen. Zum einen geht es um konzeptionelles Arbeiten, wie die Erstellung einer einheitlichen Trainings- und Spielphilosophie mit aufeinander aufbauenden Trainingsinhalten. Dazu gehört z. B. auch die mannschaftsübergreifende Leistungsdiagnostik im athletischen Bereich. Zum anderen koordiniere ich den Übertritt der Jugendspieler zu den Aktiven. Dabei versuchen wir, die bestmögliche Entwicklung für jeden Spieler beim SVK zu gewährleisten, egal in welcher Mannschaft.

Dieses Jahr ist es uns gelungen, alle in den Aktivenbereich wechselnden Jugendspieler bereits während der Runde und anschließend nahtlos bei den Männermannschaften einzugliedern. Dies war das Resultat einer hervorragenden Teamarbeit mit den Trainern Hans Christensen (Männer 1), Markus Lenz (Männer 2) und Marcel Thoms (Männer 3).

Wie sieht die Zukunft beim SVK aus?

Das Ziel muss sein, den „Kornwestheimer Weg“ weiterhin erfolgreich zu begehen. Das bedeutet, junge Spieler optimal auszubilden bzw. weiterzuentwickeln und mit diesen Spielern aus der eigenen Jugend erfolgreichen und attraktiven Handball zu bieten.

ERHARD

- Beratung
- Planung
- Ausführung

Der etwas andere Neubau- und Renovierungspartner für

- Raumausstattung
- Fliesenarbeiten
- Bodenbeläge

Erhard Bartesch
Stammheimer Straße 10
70806 Kornwestheim
Telefon 0 71 54 / 83 70 80
Fax 0 71 54 / 83 70 819
info@raumausstattung-erhard.de
www.raumausstattung-erhard.de

41 Jahre since 1974

Zweiradsport LUITHARDT Kornwestheim

zweiradsport-luithardt.de

- FAIRE PREISE
- TOP MARKEN
- KOMPETENTE BERATUNG
- MEISTERWERKSTATT

Mo-Fr 09:00-12:30 14:00-18:00
Sa 09:00-14:00
Nov-Febr montags geschlossen

Theodor-Heuss-Straße 20
70806 Kornwestheim
Fon 07154 22587

RAINER BLANK

KFZ - Meisterbetrieb

- KFZ-Reparaturen
- Unfall-Instandsetzung
- TÜV · AU
- Autolackierungen
- Reifenservice

Murrstraße 2
70806 Kornwestheim
Tel. 07154 · 801 14-0
Fax 07154 · 801 14-20

Jugendkoordinator

Roland Stark, Jugendkoordinator

Kinder- und Jugendhandball

Dynamischer Handball mit Emotion und Leidenschaft + Teamgeist!

Ein Jahr Jugendkoordination - Die Richtung stimmt!

Im letzten Jahr sind wir angetreten, die Praxis in der Ausbildung des Nachwuchsbereiches der Handballabteilung zu verändern. Ziel sollte sein - Sie erinnern sich an den Artikel in der letzten Ausgabe der Hallenzeitung - den Unterbau der aktiven Mannschaften sowohl quantitativ als auch qualitativ anzuheben.

Was hat sich zwischenzeitlich ereignet?
Nach der Betrachtung der Strukturen und Prozesse in und außerhalb des Trainings- und Wettkampfbetriebs – durch Gespräche mit Trainern, SpielerInnen, Jugend- und Abteilungsleitung, sowie durch Hospitation an und Durchführung von Trainingseinheiten - galt es vorrangig, unter anderem zwei Maßnahmen umzusetzen:
- die (schriftlich dokumentierte) Rahmentrainingskonzeption (RTK) „zum Laufen zu bringen"
- die Kinder- und Jugendtrainer (speziell im Kinderhandball) zu schulen.

Der vom Jugendkoordinator (JK) vorgelegte Entwurf der RTK basiert auf Vorgaben des DHB und HVW und wurde an die Rahmenbedingungen des SVK angepasst. Er wurde in zwei Sitzungen von den TrainerInnen geringfügig überarbeitet und ist am 01.07. von der Abteilungsführung als verbindliche Leitlinie für die Nachwuchsausbildung in Kraft gesetzt worden. Die Konzeption stellt ein ganzheitliches Bezugssystem dar, um

- über alle Kinder- und Jugendspielklassen hinweg ein aufbauendes Vereinsnachwuchskonzept zu realisieren;
- einen beständigen und qualifizierten Unterbau für die sportliche Weiterentwicklung der aktiven Mannschaften darstellen zu können;
- eine einheitliche Spiel- und Trainingsauffassung aller Nachwuchstrainer zu erreichen;
- Ziele formulieren zu können, deren Erreichen Arbeit und Motivation erfordern;
- zur Bewertung der geleisteten Jugendarbeit beizutragen;
- die geleistete Arbeit zu sichern und auszubauen;
- eine Identifikation mit dem Thema „ Kinder und Jugend" sowie „Kinder- und Jugendarbeit" zu erreichen.

Sie wird im Trainerkreis jährlich auf Anpassungsbedarf hin überprüft und ggf. aktualisiert. Ferner sieht der JK durch Hospitation in den jeweiligen Mannschaften unterjährig nach, wie die Inhalte der Konzeption im Trainingsbetrieb umgesetzt werden. Bei Bedarf erarbeitet er mit den Trainern Lösungen zur trainingspraktischen Optimierung („Trainer-Coaching").

An vier internen Fortbildungsmaßnahmen nahmen bis zu 17(!) (Nachwuchs)-TrainerInnen teil. Mit Demonstrationsgruppen aus den SVK-Mannschaften vermittelte der JK Schwerpunkte aus den Inhalten der RTK praxisnah.

Die inhaltlichen Vorgaben der RTK in Verbindung mit den Schulungsmaßnahmen führten bereits in der Sommerrunde zu einer deutlichen Verbesserung des spielerischen, koordinativen und kämpferischen Niveaus sowohl im männlichen als auch im weiblichen Bereich.

Eine weitere wesentliche Voraussetzung für die Schaffung eines effizienten Konzeptes ist, dass jeder Beteiligte seine Aufgaben und Befugnisse kennt.

Als Konsequenz hieraus werden zukünftig Prozesse und Entscheidungen im Kinder- und Jugendhandball in der nachfolgend skizzierten Organisationsstruktur besprochen und entschieden.

Im nächsten Jahr wird – neben der athletisch-motorischen und psycho-sozialen Entwicklung und Förderung der SpielerInnen sowie der Gewinnung von Kindern für die unteren Altersstufen - das Jugend-Sponsoring einen zentralen Stellenwert einnehmen (müssen)!

Auch wenn die Kinder und Jugendlichen beim SVK in erster Linie vom ehrenamtlichen Engagement getragen werden, kommen wir ohne finanzielle Mittel nicht aus. Jugendarbeit kostet Geld! Qualifizierte Übungsleiter, zeitgemäße Ausstattung, Schiedsrichter und Turniere, um nur ein paar Punkte zu nennen, müssen bezahlt werden. Teilweise können vorhandene Ideen nicht umgesetzt werden, da bestimmte Angebote oder Veranstaltungen nicht finanzierbar erscheinen. Hier gilt es anzusetzen! Eine große Aufgabe angesichts immer knapper werdender Ressourcen. Hier hoffen wir auch auf Ihre Unterstützung!

Herzlichst Ihr

Roland Stark
Jugendkoordinator

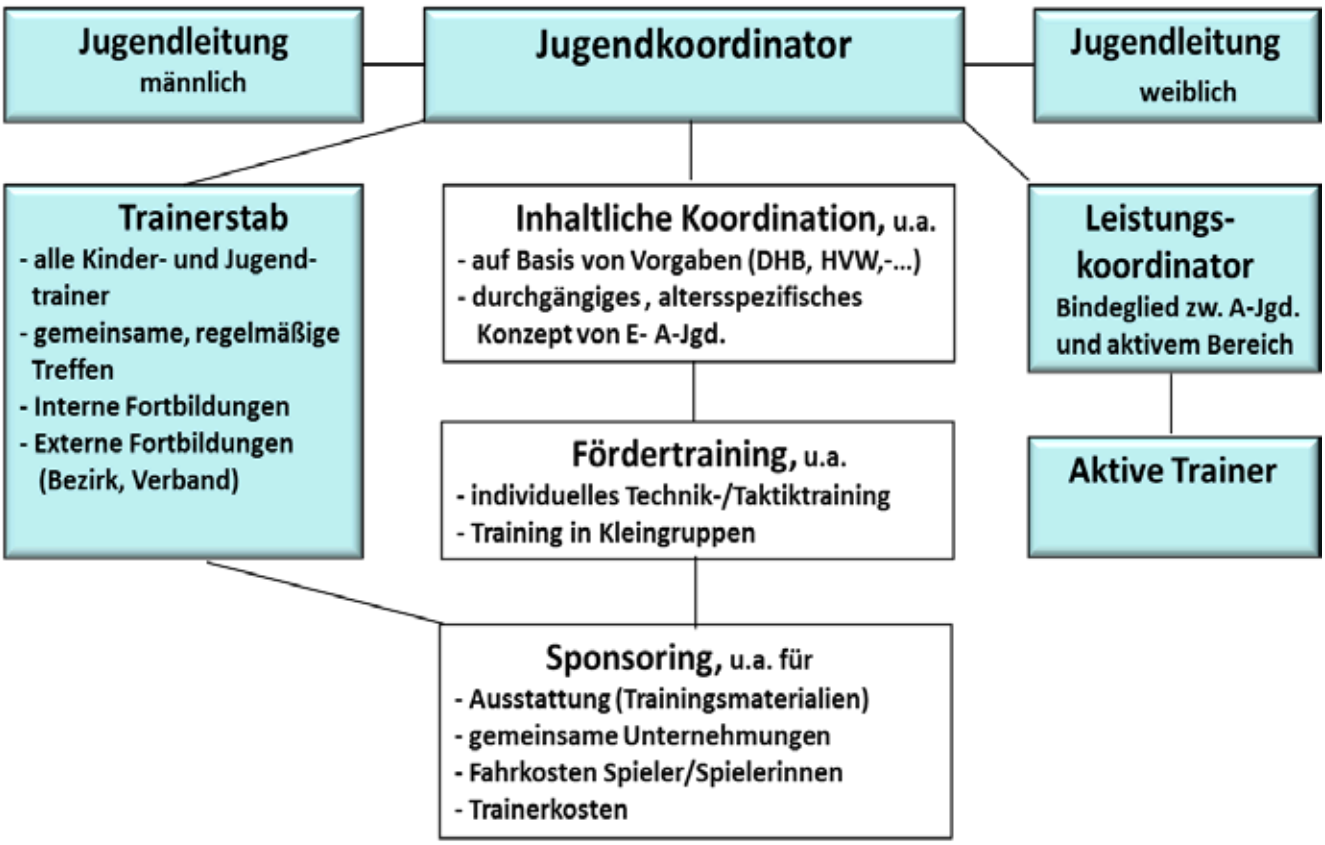
Jugendleitung
männlich
Jugendkoordinator
Jugendleitung
weiblich
Trainerstab
- alle Kinder- und Jugend-trainer
- gemeinsame, regelmäßige Treffen
- Interne Fortbildungen
- Externe Fortbildungen (Bezirk, Verband)
Inhaltliche Koordination, u.a.
- auf Basis von Vorgaben (DHB, HVW,-...)
- durchgängiges, altersspezifisches Konzept von E- A-Jgd.
Leistungs-koordinator
Bindeglied zw. A-Jgd. und aktivem Bereich
Fördertraining, u.a.
- individuelles Technik-/Taktiktraining
- Training in Kleingruppen
Aktive Trainer
Sponsoring, u.a. für
- Ausstattung (Trainingsmaterialien)
- gemeinsame Unternehmungen
- Fahrkosten Spieler/Spielerinnen
- Trainerkosten

ENTDECKE
Unvergessliches
Ravensburger
Kinderwelt
Kornwestheim
Gemeinsam
Großes erleben!
Ein ganzes Haus voller Spaß, Spiel und Action: In der Ravensburger Kinderwelt erlebt die ganze Familie einen unvergesslichen Tag mit den Fang den Hut!® Fun Cars, dem memory® Flug, der tiptoi® Welt, der MobileKids-Verkehrsschule und vielen tollen anderen lehrreichen Attraktionen auf über 2.000 Quadratmetern im Wette-Center Kornwestheim!
16
Attraktionen,
wetterunabhängig,
100 %
klimatisiert
www.ravensburger-kinderwelt.de
© Ravensburger Freizeit und Promotion GmbH 2015. Die Ravensburger Kinderwelt ist ein Eigenbetrieb der Stadt Kornwestheim.
Ravensburger

Weibliche Jugend

klein anfangen .... GROSS RAUSKOMMEN

Für die Saison 2015/16 konnten wir im weiblichen Bereich in jeder Altersklasse eine Mannschaft melden. Es gibt also weiterhin keine Lücken in der Belegung der Altersstufen. Der weibliche Bereich steht gut da!

Dabei steht uns seit letzter Saison der Jugendkoordinator Roland Stark zur Seite. Durch ihn werden nicht nur die Spieler/-innen individuell gefördert, sondern auch die Trainer/-innen durch interne Schulungen unterstützt. So bildet Roland Stark ein wichtiges Bindeglied zwischen Spielerinnen und Trainer/-innen. Dass wir hier auf dem richtigen Weg sind, wird durch souveräne und äußerst erfolgreiche Qualifikationsspiele belegt.

Auf das, was unsere jungen Spielerinnen in der Qualifikationsrunde von der E- bis zur A-Jugend erreicht haben, sind wir stolz.
Es spielen drei weibliche Jugendmannschaften auf HVW-Ebene und zwei Mannschaften in der Bezirksliga.
Die wD sowie die wB wurden sogar Bezirksmeister und die wE Staffelsieger.

wD - Bezirksmeister

In der Hallenrunde 2015/16 spielt die

- wA-Jugend
  in der Württembergliga
- wB-Jugend
  in der Württembergliga
- wC-Jugend
  in der Verbandsliga
- wD-Jugend
  in der Bezirksliga
- wE-Jugend
  in der Bezirksliga

Unsere Minis, die erstmals gemischt trainieren, können sich wieder auf die Mini-Spieltage freuen. Dort sind bei viel Spiel und Spaß nicht nur handballerische Fähigkeiten, sondern auch koordinative Fertigkeiten gefragt.

Für unsere Mannschaften konnten wir neue Trainer/-innen gewinnen, die selbst höherklassig spielen, und ihre Erfahrung an die Spielerinnnen weitergeben können:

- wA: Susi Seifert, Felix Beutel, Marco Dömötör
- wB: Adrian Awad, Max Remmler, Max Schneider
- wC: Tanja Bahmann, Marvin Flügel
- wD: Sanchia Fidlin, Dominik Künzel
- wE: Nina Haug, Svenja Biehl
- Minis: Dominik Künzel
- Torwarttrainer: Max Schneider, Romina Holzer

Dies sind engagierte und qualifizierte Trainer, die selbst aktiv spielen, und neben ihrer Ausbildung, Studium, Schule und Beruf nicht nur die Mannschaften trainieren sondern auch noch auf Trainingslager, Turniere und Fortbildungen gehen. Aber auch bei Veranstaltungen wie am Grundschulaktionstag und bei der VR-Talentiade sind sie als Trainer dabei.
In diesem Zusammenhang möchten wir uns ganz herzlich für die Unterstützung bei der VR-Talentiade der Volksbank Ludwigsburg und Kornwestheim bedanken.

wB - Württembergliga

wE bei der VR-Talentiade

Auch perspektivisch bieten sich den jungen Handballerinnen interessante Möglichkeiten. Ziel ist es weiterhin die eigenen Spielerinnen in die aktive Mannschaft zu integrieren.
Unsere Frauen erreichten in der vergangenen Saison in der Bezirksliga einen sehr guten 4. Platz, wodurch sich für die Jugendspielerinnen weiterhin eine reizvolle Perspektive bietet. Bereits in der vergangenen Saison haben Spielerinnen der wA bei den Frauen erste Erfahrungen im aktiven Bereich sammeln können.

Abschließend möchten wir uns bei allen Trainern, Betreuern, Eltern und allen anderen, die sich für unsere Jugend einsetzen, bedanken.

Es ist eine Herausforderung, Woche für Woche das Training vorzubereiten und unseren Kindern den Spaß am Handball zu vermitteln. Es ist ebenso wichtig, Woche für Woche bei den Spielen und den Bewirtungen zu unterstützen.
Ohne dieses Engagement wäre es nicht möglich, dass unsere Kinder den Spaß und tolle Momente rund um den Handballsport so erleben.
Vielen Dank an alle engagierten Helferinnen und Helfern.

Wir wünschen allen Mannschaften und Trainern eine erfolgreiche Saison, faire und interessante Spiele.

Angelika Biehl und Katja Haug

wC erreicht Verbandsliga

Eis Café Venezia! Die wahre italienische Eisdiele im Herzen der Stadt!

Italienische Eisspezialitäten
70806 Kornwestheim
Karlstraße 39 – T.: 07154 18 31 18

männliche Jugend

klein anfangen….GROSS RAUSKOMMEN

Die Jugend begeistert in der Qualirunde - Alle Mannschaften erreichen hervorragende Ergebnisse und warten dennoch auf bessere Trainingsbedingungen

In der Sommerrunde haben alle Jugendteams unseren Jugendkoordinator Roland Stark, den Leistungskoordinator Frieder Hansen sowie ihre TrainerInnen mit ihren sehr guten Platzierungen überrascht und führen die Erfolge auch auf die veränderte Konzeption zurück.

- **2 Staffelsiege** durch die mE1 und wE
- **1 Bezirksmeister mB**
- Mit hervorragenden zweiten Plätzen haben sich die **mB2, mC2, mD1, mD2, mE2** für die jeweils **höchste Spielklasse** im Bezirk qualifiziert
- Die **Qualifikation** auf HVW Ebene in die **Württemberg-Liga** schaffte die **mB**
- Die **männliche A-Jugend** erspielte sich mit einer souveränen Leistung die **Württemberg-Oberliga**

Die Jugend auszubilden und die SpielerInnen individuell zu fördern, sportlich, aber auch in ihrer Persönlichkeitsentwicklung, das ist das Ziel unserer qualifizierten JugendtrainerInnen.

Gemeinsames Weihnachtstraining der mC1 und mC2

Das Konzept geht auf: Neben dem Jugendkoordinator und dem Leistungskoordinator leistet die **Sportschule Via Nova e. V.** mit **Walter Schrenk** und **Jens Babel** einen wichtigen Beitrag in der sportlichen Ausbildung. Durch wöchentliche Trainingsangebote und ein Sommercamp legen sie in der individuellen Förderung und im Athletikbereich ihre Schwerpunkte und stellen eine komplette Ausbildung der jungen Sportler sicher.
Dass das Konzept mit unserem Leistungskoordinator stimmig ist, beweist die Tatsache, dass der Übergang der A-Jugendspieler erstmalig fließend gelöst wurde. Mit Marco Bahmann, Marvin Flügel und Florian Assmann schafften gleich drei eigene A-Jugendspieler den Sprung in den Kader der 1. Mannschaft. Alle anderen aus der Jugend kommenden Spieler komplettieren die Männer 2 (Michael Biehl, Nikolai Brunner, Philipp Assmann) und Männer 3 (Tim Layher, Alexander Sack, Tobias Stark).

klein anfangen…GROSS RAUSKOMMEN ist nicht nur ein Motto, sondern gelebte Philosophie beim SVK.

Ein besonderer Dank geht an unsere Jugend-Sponsoren und -Spender, die unsere Jugendarbeit überhaupt erst ermöglichen.

Ein ganz besonderer Dank gilt der Stadtverwaltung Kornwestheim und dem Gemeinderat, die **durch die neue Ballsporthalle bessere Rahmenbedingungen** für die sportbegeisterten Kinder und Jugendlichen schaffen.

… Sport im Verein ist mehr als nur Sport.

Denn Sport ist viel mehr als Bewegung. Der Sport entlastet nicht nur die Sozialarbeit der staatlichen Institutionen, er **übernimmt Funktionen**, die - wie wir leider immer wieder feststellen müssen - **nicht allen in unserer Gesellschaft bewusst sind.**

Der 10. Sportbericht der Bundesregierung stellte folgende Funktionen des Sports fest:

- Beitrag zur Demokratie
- Beitrag zur Identifikation
- Beitrag zur Integration
- Beitrag zur Einübung sozialen Verhaltens
- Beitrag zur Entwicklungsbewältigung und Lebenshilfe
- Beitrag zur Anerkennung des Leistungsprinzips
- Beitrag zur Gesundheit.

Der Deutsche Bundestag forderte am 2. Juli 2009 die Bundesregierung dazu auf: „darauf hinzuwirken, dass alle staatlichen Stellen den sozialen und gesellschaftspolitischen Beitrag des Sports bei ihren Entscheidungen angemessen berücksichtigen."

Die Handballabteilung dankt der Stadt Kornwestheim und dem Gemeinderat, dass sie sich dieser Verantwortung bewusst waren und sind.

Im 8. Sportbericht der Bundesregierung heißt es: „Der Sport und die ihn tragenden Sportorganisationen gehören in der Bundesrepublik Deutschland zu den stabilisierenden und Werte vermittelnden Institutionen des gesamten Staatswesens, da sie für das freiheitliche Gemeinwesen Leistungen erbringen, die für den Staat unverzichtbar sind und damit die gesellschaftspolitische Bedeutung des Sports ausmachen."

Dieser gesellschaftspolitischen Bedeutung versuchen wir mit unserer Arbeit gerecht zu werden. Und es gelingt immer besser. Frei nach dem Motto:

klein anfangen …
GROSS RAUSKOMMEN.

Daniela Assmann

Tinnitus?
Ohrgeräusche?

Mit Meeresrauschen zur Ruhe kommen

Es klingelt, summt, brummt oder pfeift im Ohr – Tinnitus äußert sich in vielen Tönen. Doch Sie können Ihren Tinnitus in seine Schranken weisen: mit den neuen, nahezu unsichtbaren Geräten des dänischen Hörgeräteherstellers Oticon. Sie liefern Ihrem Tinnitus einen Gegenspieler und verringern den Kontrast zwischen Tinnitus und Umgebungsgeräuschen. Zum Beispiel durch Meeresrauschen oder die natürlichen Umgebungsgeräusche – verstärkt durch die Geräte.

Ob es Ihnen hilft? Gemeinsam finden wir es heraus!

Bei uns können Sie die Oticon Geräte mit Tinnitus SoundSupport™ gern unverbindlich in Ihrem Alltag ausprobieren.

jünger-hören.de
Thomas Keck

Thomas Keck Hörakustik
Lange Str. 20 • 70806 Kornwestheim
Telefon: 0 71 54/81 72 123

Johannes-Apotheke

Nur das Beste für Ihre Gesundheit

Apotheken Siegel 91 Punkte sehr gut 05/2013 - 91 von 100 Punkten

Götz-Georg Mauthe e.K.

Johannesstraße 37
70806 Kornwestheim

Telefon: 07154 / 3506
Telefax: 07154 / 70353

E-Mail: info@johannesapotheke.com
Internet: www.johannesapotheke.com

Aktive - Männer 2, 3, 4 und AH

Hallo liebe Zuschauer,

in den letzten Jahren hat sich einiges im aktiven Bereich getan. Die zweite Herrenmannschaft spielt in der Landesliga und die Dritte arbeitet sich Stück für Stück in Richtung Bezirksklasse. Unsere vierte Mannschaft bietet für jedermann eine Plattform, um weiterhin aktiv Handball zu spielen und in der AH geht es hauptsächlich um den Spaß im reinen Trainingsbetrieb. Auch in Zukunft wird sich im handballerischen Bereich viel tun.
Es gilt vor allem für die Männer 2 und Männer 3, im kommenden Jahr Strukturen für einen leistungsbezogenen sportlichen Unterbau der Männer 1 herzustellen. Vor allem muss es für unsere Jugend außerhalb der 1. Männermannschaft attraktive Möglichkeiten in jeder Leistungsgruppe geben.

Um Worten auch Taten folgen zu lassen, haben wir für den aktiven Bereich für die Saison 2015/16 bereits einige Veränderungen vorgenommen.
Markus Lenz wird nun von Ralph Teske als Co-Trainer unterstützt. Des Weiteren werden Athletiktrainerin Meike Pflugfelder und Athletiktrainer der Sportschule Via Nova e. V. Jens Babel mit der 2. Herrenmannschaft jede Woche ein erweitertes Krafttraining durchführen. Frank Brodbeck bleibt uns als Torwarttrainer erhalten. Bei der 3. Herrenmannschaft wird Thomas Lauster als Co-Trainer Marcel Thoms, der die Prüfungen zur C-Lizenz erfolgreich abgeschlossen hat, unterstützen.

So werden sich auch die Kommunikationswege zwischen den aktiven Mannschaften weiter entwickeln. Ein regelmäßiger Austausch zwischen Männer 1 Trainer Hans Christensen, Frieder Hansen (Co-Trainer M1 und Leistungskoordinator) und Trainer der 2. Mannschaft findet bereits statt. Monatliche Gespräche zwischen Markus Lenz und Männer 3 Trainer Marcel Thoms und Thomas Lauster sind vereinbart. Ziel hierbei ist der leistungsgerechte Austausch von Spielern und auch der Aufbau der Spieler in der niedrigeren Spielklasse nach Verletzungspausen.

Für die Männer 2 gilt es, sich in der Landesliga weiter zu etablieren, um sobald wie möglich an der Württemberg-Liga zu schnuppern.

Die Männer 3 müssen in der kommenden Saison der zweiten Herrenmannschaft in die Bezirksklasse nachziehen. Das langfristige Ziel der Männer 3 ist jedoch die Bezirksliga.

Aber nicht nur sportlich ist der aktive Bereich ein wichtiges Standbein der Handballabteilung. Hierfür fand auch Roland Stark bei der Abteilungsversammlung im Mai die richtigen Worte für die Jugend, was aber genauso auf die aktiven Mannschaften zutrifft: „Die Trainer spielen hier nicht den Animateur. Das Vereinsleben ist immer ein bidirektionaler Prozess. Dabei gilt es für jeden Verantwortung zu übernehmen, die reine Nehmer-Mentalität muss beseitigt werden. Dies gilt analog auch für die Verantwortung auf dem Spielfeld. “

Männer 2 Bezirkspokalsieg

Der Verein zeichnet sich durch ehrenamtliches Engagement aus und kann momentan nur durch die Mithilfe aller in der dritten Handball-Bundesliga überleben. Übungsleiter, Ordnerdienste, Bewirtungen, Auf- und Abbau, all diese Aufgaben werden ehrenamtlich von Spielern, Fans und Freunden des Handballsports bewältigt.

So wächst unsere Handballfamilie immer weiter zusammen. Und erlebt auch außerhalb der Halle schöne Momente.

Mit freundlichen Grüßen

Dennis Bullinger
Leiter Aktive

Männer 2 Bezirkspokalsieg

Männer 2 auf Mallorca

Rolf Geiger Autohaus GMBH

OPEL

Ihr freundlicher Opel-Partner

Ludwigsburger Str. 39 · 71696 Möglingen · Tel. 0 71 41 / 48 41 66

Inspektion und Reparatur aller Fabrikate!

KS AUTOGLAS

Klare Sicht. Klare Sache.

Steinschlagreparaturen
Scheibenverglasungen

KORNWESTHEIMER
Natursalzräume

NATURSALZRÄUME

NATURSALZPRODUKTE

NATURHEILKUNDE

...natürlich gesund!

NEU in Kornwestheim!!!
Atmen Sie in unserern Salzräumen Gesundheit ein.
- Aufatmen in der Pollenzeit -

Reimund & Simone Jäger
Güterbahnhofstr. 21/1 · 70806 Kornwestheim · Telefon 07154 / 801655
info@kwh-natursalzräume.de · www.kwh-natursalzräume.de

Frauen

Das Frauenteam will nach oben

Das Frauenteam beendete die vergangene Runde bravourös, nachdem es in der Hinrunde zu viele Punkte verschenkt hatte. In der Rückrunde verbuchten sie 8 Siege und 1 Niederlage auf ihrem Konto. Am Ende belegte das Team den 4. Tabellenplatz und erreichte das Saisonziel „oben mitzuspielen".

Ein weiteres Ziel war, die wA-Jugendlichen zu integrieren. Trainer Dennis Bullinger sorgte von Anfang an dafür, dass die A-Jugendlichen Lara Reichert, Daniela Bahmann und Genni D'Errico erfolgreich ins Team der Frauen eingebunden wurden. Außerdem konnte man mit Daniela Hahn, Melanie Pfahl und Samira Kurz drei Neuzugänge verbuchen.

Nun geht der Blick nach vorne und dieser ist vielversprechend.

In Silke Benner fand die Abteilungsleitung eine Trainerin, die sich mit der Philosophie des Vereins, mit jungen Spielerinnen aus dem Verein etwas aufzubauen, identifiziert. Die 39-jährige Silke Benner hat selbst hochklassig Handball gespielt, was ihr in ihrem Trainerjob sicherlich zu Gute kommt. Sie begann mit zehn Jahren das Handballspielen bei der TSG Öhringen, wechselte 1999 zum TV Pflugfelden und spielte ab 2002 in der Oberliga und der Regionalliga bei der Spvgg Bissingen. Im Jahr 2009 kehrte sie zum TV Pflugfelden zurück, bei dem sie nach einem Jahr Spielertrainerin wurde. Seit drei Jahren ist sie nicht mehr selbst aktiv, sondern nur noch als Trainerin im Einsatz. Bereits nach dem 1. Training mit den Frauen war sie begeistert. „Die Spielerinnen sind engagiert und haben richtig Bock auf Handball", so Benner. Das Sportliche sowie die Chemie stimmen.

Das Trainerteam wird komplettiert durch den Torwarttrainer Christian Rumsauer, der bereits seit Januar hervorragende Arbeit mit den Torhüterinnen leistet und seinen Vertrag für die neue Saison verlängert hat. Das Ziel ist nun, den Aufstieg zu erreichen. Dazu werden auch die Rückkehrinnen Torhüterin Romina Holzer, Marei Weiß (beide spielten ab der E-Jugend für den SVK) und Janna Münst (längerer Auslandsaufenthalt) beitragen. Auch Neuzugang Miriam Batista spielte bereits im Trikot des SVK.

Für die kommende Saison sind sich Trainerin/Trainer, Mannschaft und Abteilungsleitung einig: Der Aufstieg in die Landesliga muss her. Und mit diesem stark besetzten Kader ist dies auch durchaus im Bereich des Möglichen. Langfristig wäre auch eine zweite Frauenmannschaft von Nöten, hierzu fehlen aktuell aber noch die notwendigen Rahmenbedingungen.

Sie dürfen also gespannt sein auf attraktiven Frauenhandball in Kornwestheim und durch Ihre Unterstützung bei den Heimspielen können auch Sie einen Teil dazu beitragen.

Rebecca Hald, Frauenwartin

Wir sind Ausrüster für VEREINE | FIRMEN | STADTVERWALTUNGEN
Corporate Fashion mit individuellem Logo.

Ob Polo-Shirts, Hemden oder Jacken, bestickt, bedruckt oder geprägt – Ihren Wünschen sind dabei kaum Grenzen gesetzt. Bei Auswahlfragen der geeigneten Textilien sind wir Ihr Ansprechpartner. Wir freuen uns auf Sie. Info unter www.mode-hauser.de

treffpunkt kleidung
hauser
Johannesstraße 37 I 70806 Kornwestheim
Tel. 07154 6071 I www.mode-hauser.de

§ Anwaltskanzlei Ohnesorg §

Wolfgang Ohnesorg

Rechtsanwalt
Fachanwalt für Familienrecht

Tätigkeitsschwerpunkte:

- *Familienrecht*
- *Erbrecht*
- *Arbeitsrecht*
- *Miet- und WEG-Recht*
- *Vertragsrecht*

Telefon 0 71 54 / 2 40 31
Telefax 0 71 54 / 2 40 51

Güterbahnhofstraße 31
70806 Kornwestheim
- über der Postfiliale -

Vertretungsberechtigt bei allen Amts-, Landes- und Oberlandesgerichten

www.rechtsanwalt-kornwestheim.de

BAUSTOLZ
EIN HAUS. EIN PREIS.

Happy Kids, happy Eltern, happy Konto.

EIGENHEIME MIT ALLEM DRUM UND DRAN UND DRIN.

FÜR SIE BAUEN WIR IN DER REGION STUTTGART IN:
Ditzingen, Flein, Kirchheim a. N., Leingarten, Öhringen, Plüderhausen, Remshalden, Stuttgart-Möhringen.

Jetzt online konfigurieren und persönliche Beratung vereinbaren.
BAUSTOLZ.DE | 0 71 41/48 84 30
BAUSTOLZ Stuttgart GmbH, Myliusstraße 15, 71638 Ludwigsburg

Schiedsrichter

Kaum sind die Qualifikationsspiele vorbei, geht es ab September mit der Hallenrunde 2015/2016 weiter. Die Lehrgangsphasen sind abgeschlossen und wir starten mit einem Kader von **19** Schiedsrichtern in die neue Saison!

Rückblick / Danke:

Nach langer Abstinenz gelang es mir, wieder ein Team mit V. Bopp/L. Albrecht aus dem weiblichen Bereich der A/B-Jugend zu gewinnen. Aus der männlichen Jugend begrüße ich herzlich die Teams S. Keith/F. Postl sowie B. Salathe/M. Salathe.
Unsere Neulinge Veronika Bopp, Laura Albrecht, Steven Keith, Benedikt und Moritz Salathe sowie Felix und Andreas Postl haben bei der SR-Neulingsprüfung als die sechs besten Teilnehmer im Bezirk Enz-Murr abgeschnitten. Sie starten nach der praktischen Prüfung Ende Juli in die kommende Runde.
Mit Benjamin Schwaderer und Andreas Postl haben wir ein weiteres Team gebildet, das durch die langjährige Erfahrung im Handballsport sich sicherlich als Schiedsrichtergespann in der kommenden Saison bewähren wird.
Bereits im zweiten Jahr als Team für den SVK im Einsatz sind: Lukas Birk/ Bjarne Junger, Leon Birk/Jonas Birk, sowie Tillmann Joos/ Dominik Künzel.
Die Erfahrenen mit Sandra Schneider, Ulf Pöckelmann, Mirco Dugandzic, Roland Schwardt und Benjamin Schwaderer stehen „ihre Frau bzw. ihren Mann“ in der kommenden Saison in diversen Hallen.
Georg Nowak wird in der kommenden Saison als Schiedsrichterbeobachter dem SVK zur Verfügung stehen.
Karl Klink wird leider aus gesundheitlichen Gründen nach vielen Jahren seine Pfeife an den „Nagel“ hängen. Für seinen bisherigen Einsatz möchte ich mich an dieser Stelle bei „Karle“ herzlich bedanken und für die Zukunft wünsche ich ihm alles Gute. Wir hoffen, wir sehen dich weiterhin bei vielen Spielen als Zuschauer in der Osthalle.
Die vergangene Saison ist im Schiedsrichterwesen hervorragend verlaufen. Neben den vielen Pflichtspielen konnten wir ohne Probleme neun Heimspiele der männlichen und weiblichen D-Jugend sowie etliche Freundschaftsspiele mit unseren Schiedsrichtern besetzen. Für diesen enormen Einsatz bedanke ich mich bei allen Teams, den „alten Hasen“ sowie den jungen Teams, dass ihr das alles trotz Arbeits- und Schulstress leisten konntet.

Hinten v. l.: Schiedsrichterwart Heinz Schöttle, Steven Keith, Felix Postl, Ulf Pöckelmann, Benjamin Schwaderer. Vorne v. l.: Moritz Salathe, Veronika Bopp, Sandra Schneider, Laura Albrecht, Benedikt Salathe.
Es fehlen: Andreas Postl, Dominik Künzel, Tillmann Joost, Lukas Birk, Leon Birk, Jonas Birk, Mirko Dugandzic, Georg Nowak, Roland Schwardt, Bjarne Junger.

Da die Geselligkeit auch bei uns Schiris nicht zu kurz kommen darf, standen in der abgelaufenen Runde das traditionelle Schiedsrichteressen im Gasthof Adler, ein Kegelabend und eine Minigolfpartie auf dem Programm. Mit nur einer Strafe, was mich als SR-Obmann besonders freut, haben wir die vergangene Saison abgeschlossen. Mein Dank geht auch an unsere beiden Abteilungsleiterinnen Daniela Assmann und Miriam Bahmann, die uns wie immer in finanzieller sowie sportlicher Weise unterstützt haben.

Blick auf die neue Saison:

Bevor die neue Saison beginnt, werden wir noch unsere Neulinge vorbereiten und alle bei den ersten Einsätzen begleiten, um ihnen mehr Sicherheit zu geben.

Meine/unsere Ziele wie jedes Jahr sind, dass wir ein (gerne auch mehrere) SVK-Team(s) in der HVW Ebene etablieren, wir straf- und verletzungsfrei bleiben und leistungsorientiert durch die Runde kommen.

Ich bin stolz auf so eine tolle Truppe und hoffe, dass sie lange Jahre beim SVK so zusammenbleibt. Gleichzeitig werde ich nach der ablaufenden Saison 2015/2016 mein Amt an Benjamin Schwaderer übergeben, so dass er mit einer guten Grundlage in Ruhe die SVK-Teams sowie die Einzelschiedsrichter weiter aufbauen kann.

Ich werde selbstverständlich, falls notwendig, weiterhin mit Rat und Tat meinem Nachfolger als auch den anderen SchiedsrichterkollegInnen zur Seite stehen.
Nun wünsche ich allen spannende Spiele und unseren Schiris „Gut Pfiff“!

Euer Heinz Schöttle

Heizung
Sanitär
Flaschnerei

KRAUSS

Badrenovierung Wohlfühl-Bäder

Individuelle Lösungen vom Badprofi aus Ihrer Nähe.

Krauß GmbH & Co. KG
Jakobstraße 32 · 70806 Kornwestheim
Telefon (0 71 54) 72 89 · **Telefax** (0 71 54) 2 60 98
E-Mail info@Krauss-KG.de · www.Krauss-KG.de

Unsere sportlichen Partner

Sportschule VIA NOVA e.V.
Geschäftsstelle
Walter Schrenk
Teckstr. 18
70806 Kornwestheim
✆ 0 71 54 / 18 00 11
✉info@sportschule-vianova.de
www.sportschule-vianova.de

Koordination
Lauf-ABC
Laufschule – richtiges Laufen und Springen

Technik
individuelle Schulung im Angriffs- und Abwehrverhalten

Athletik
komplexes Training zur Stabilisation und zum Kraftaufbau

Prävention
Propriozeptionstraining
dynamisches Koordinations- und Sprungtraining

Trainingscamp
zum Wiedereinsteig in der letzten Woche in den Sommerferien

Das erfahrene Trainerteam:
Michael Walter • Walter Schrenk • Jens Babel

Sportschule Via Nova – Synergien auf höchstem Niveau
Oberste Priorität hat der einzelne Sportler. Ohne Leistungsdruck, ohne Blick auf den Tabellenstand und ohne Mannschaftsverantwortung können wir uns voll und ganz auf den einzelnen Sportler und seine Entwicklung konzentrieren. Unser individuelles Training basiert auf einem ganzheitlich pädagogisch-sportlichen Konzept. Wir unterstützen die Nachwuchsarbeit im Verein, vor allem im leistungsorientierten Bereich und begleiten die jungen Sportler von der C-Jugend bis in den aktiven Bereich. Dabei arbeiten wir eng mit den Verantwortlichen und Trainern der Handballabteilung zusammen.
Baustein 1 ist unser individuelles Handballtraining einmal pro Woche (freitags von 13.30 bis 15.00 Uhr in der Sporthalle Ost). In Kooperation mit den Kornwestheimer Schulen bieten wir ein individuelles Training mit qualifizierten Trainern ergänzend zum Vereinstraining an. Unsere Schwerpunkte legen wir auf spezielle Wurftechniken, Koordination, Lauf- und Sprungschulung, Athletik und auf die technische Ausbildung.

Das Thementraining in der C-, B- und A-Jugend ist unser **zweiter Baustein**, das als Bestandteil des Mannschaftstrainings in enger Zusammenarbeit mit den jeweiligen Mannschaftstrainern durchgeführt wird. In Kleingruppen mit bis zu vier Trainern pro Einheit werden an verschiedenen Stationen unterschiedliche Schwerpunkte trainiert und die Spieler individuell betreut. Das Hauptaugenmerk liegt dabei auf der individuellen Korrektur von Sprung-, Wurf- und Abwehrfehlern.
Baustein 3 ist die Trainingsunterstützung bei der 3. Liga-Mannschaft. Speziell in der Vorbereitung, aber auch während der Runde ist die Sportschule Via Nova unter anderem im athletischen Bereich und in der Prävention Bestandteil des Trainerteams.
Die Mitarbeit im Leistungssportausschuss der Handballabteilung sowie externe und interne Trainerschulungen auf dem neuesten Stand der Entwicklungen im Handball werden für eigene, aber auch für externe Trainer angeboten und bilden den **4. Baustein**.
Traditionell veranstalten wir das Via Nova Handballcamp in der letzten Ferienwoche im Sommer als unseren **5. Baustein** für junge Handballerinnen und Handballer aus der Region. Als Vorbereitung auf die Hallensaison wird an der Erhöhung der Kondition, Koordination und Spielfähigkeit an vier Tagen intensiv gearbeitet. Die Jugendlichen werden in leistungs- und altersspezifischen Gruppen von qualifizierten Trainern und Spielern hochklassig spielender Mannschaften trainiert. Im Sommer 2014 nutzten mehr als 80 Handballerinnen und Handballer diese Chance der Vorbereitung.

Ein **neuer Baustein** ist die Durchführung von Gehirnfitness-Einheiten für Kinder, Erwachsene und Senioren, einer sportlichen Trainingsform, die Gehirn und Körper fit macht und bei der der Spaß nicht zu kurz kommt. Durch nicht alltägliche, ungewohnte koordinative Übungen, die auch das kognitive und visuelle Zentrum fordern, wird das Gehirn trainiert und ständig neu herausgefordert. Neue Synapsen im Gehirn erhöhen so die Leistungsfähigkeit. Inzwischen besuchen manche Senioren bereits den 3. Kurs und im Leistungssport der Handballabteilung hat sich Gehirnfitness als Trainingsmethode etabliert.

Infos unter
www.reha-aktiv.org und
www.sportschule-vianova.de

GEHIRNFITNESS & MEHR

Gleichzeitiges Training von Körper und Geist

Schnupperangebot:
2 Stunden für 17,- €

Gehirnfitness-Training ist ein Bewegungskonzept zur Steigerung der mentalen und körperlichen Leistungsfähigkeit durch Gehirnaktivierung für Kinder und Jugendliche, Erwachsene und Senioren sowie für Sportler

Anmeldung:
REHA AKTIV
Jagststr. 13
70806 Kornwestheim
Tel. 0 71 54 - 80 78 40

REHA AKTIV

Ein gemeinsames Projekt der Sportschule VIA NOVA und der Gemeinschaftspraxis REHA AKTIV

ZEIT FÜR VERÄNDERUNGEN?

INNOBLICK
UNSERE INNOVATIONEN FÜR IHRE EFFIZIENZ

INNOBLICK GmbH & Co. KG - Jagststraße 13 - 70806 Kornwestheim - Geschäftsführer: Jochen Bauer, Christian Löffler - Tel. +49(0)7154-83711-0 - info@innoblick.de - WWW.INNOBLICK.DE

Unsere sportlichen Partner

Förderverein Handballjugend

Förderverein
Handballjugend Kornwestheim e.V.
für jedes Team · für Siege · für Spitzenhandball

Der Förderverein Handballjugend Kornwestheim e.V. hat sich bei der Gründung 2008 zur Aufgabe gemacht, den Jugendhandball so zu fördern, dass neben dem wöchentlichen Training auch einzelne Spielerinnen und Spieler, aber auch die Mannschaften Unterstützung erhalten.

Mehrtägige Teambildungsmaßnahmen, wie zum Beispiel der Segelausflug der weiblichen C-Jugend ins Ijsselmeer oder das Abenteuerwochenende der männlichen E-Jugend als auch das Trainingscamp der weiblichen D-Jugend sind drei Förderbeispiele aus dem Jahr 2014. Ein Highlight mit Tradition war der Auftritt in der MHP-Arena, als die gesamte Handballjugend gemeinsam mit Eltern, Trainern und Freunden am 29.11.2014 den Sieg unserer ersten Mannschaft gegen den TSV Rödelsee lautstark feierte und im Anschluss das Bundesligaspiel der SG BBM Bietigheim gegen den SC Magdeburg verfolgte. Insgesamt wurden mehr als 200 Karten für unsere Handballjugend durch den Förderverein gesponsert.

Ein neues Augenmerk liegt auf der Unterstützung der Ausbildung unserer jungen Trainerinnen und Trainer. Der Handballabteilung ist es gelungen, Spielerinnen und Spieler der B- und A-Jugend, als auch Spielerinnen und Spieler aus aktiven Mannschaften für ein Traineramt im Jugendbereich zu gewinnen. Deren gute Ausbildung ist das A und O für eine erfolgreiche Jugendarbeit, die der Förderverein im Gesamten unterstützt und weiterhin fördern wird.

Im vergangenen Jahr gab es im Vorstand eine Veränderung. Corinna Weiß, Gründungsmitglied und langjährige Vorsitzende, stellte sich aus beruflichen Gründen nicht mehr zur Wiederwahl. Der Förderverein dankt ihr für ihr großes Engagement. Als neue Vorsitzende wurde Astrid Awad ins Amt gewählt.
In der letzten Mitgliederversammlung wurden die Weichen für die kommende Saison gestellt. So möchte der Förderverein weiterhin für die Jugendhandballerinnen und -handballer unterstützend da sein. Der Förderverein plant in enger Zusammenarbeit mit der Jugendabteilung die Ausbildung der Jugendtrainer als auch Präventionsmaßnahmen zu fördern, einen Spendenlauf zu Beginn der Hallensaison im September zu organisieren und neue Mitglieder zu werben.

Mit dem Blick nach vorn möchten wir uns ganz herzlich bei unseren Mitgliedern und Sponsoren bedanken, ohne die eine sinnvolle und effiziente Unterstützung unserer SVK-Handballjugend nicht möglich wäre.

Mit € 25,- im Jahr unterstützen Sie mit Ihrer Mitgliedschaft Projekte, in deren Genuss auch Ihre Kinder und Enkel kommen werden.

Vielen herzlichen Dank sagt der Förderverein Handballjugend Kornwestheim e.V.

Minispieltag am 18.1.2015 in der Osthalle – die Medaillen für unsere Jüngsten finanzierte der Förderverein.

MHP-Arena 29.11.2014

Regelarmaturen für Industrie und Kraftwerk

Jobs mit Zukunft gesucht?
www.rtk.de/Stellenanzeigen
Bewerbung an jobs@rtk.de

RTK®
REGELTECHNIK KORNWESTHEIM
A subsidiary of CIRCOR International

Regeltechnik Kornwestheim GmbH
Max-Planck-Straße 3 • 70806 Kornwestheim – Germany • Telefon: +49 7154 1314-0 • www.rtk.de

Sensoren | Regler | Stellventile | Antriebe | ROHs

made in Germany

Unsere sportlichen Partner

Gemeinschaftspraxis für Krankengymnastik und Physiotherapie

Faszination Faszien

Wohl jeder hat schon einmal ein Stück Fleisch in der Hand gehabt und sich über die weiße Schicht drum herum gefreut oder geärgert. Für manche macht es den Geschmack aus, aber für viele ist es nur zähes, unnützes Gewebe. Dieses unauffällige Stützgewebe wurde auch in der Medizin bis vor kurzem nicht weiter beachtet, doch seit geraumer Zeit werden die sogenannten Faszien von der Wissenschaft entdeckt.

Auch wir Physiotherapeuten staunen über die rasante Entwicklung in der Faszienforschung, dem Faszientraining und der Faszientherapie und halten uns auf dem neuesten Stand. Das Wort Faszie kommt von „Fascia“ und heißt „Verbund“ oder „Bündel“. Das bedeutet, dass die Faszien alles miteinander verbinden und vernetzen. Sie überspringen Gelenke und einzelne Körperpartien und durchziehen den Körper als regelrechte Zugbahnen. Darüber hinaus erfüllen sie viele weitere Aufgaben und Funktionen für das Gewebe, z.B. für seine Bewegung, Formgebung, Unterteilung, Stabilität, den Transport und die Kommunikation.

Durch den Einfluss der Faszien auf Rezeptoren, die Reize aufnehmen und weiterleiten, und ihren Einfluss auf Gefäße, Nerven und die Organlage können fasziale Spannungen bei Störungen oder nach Verletzungen helfen, aber auch selbst Störungen verursachen. Solch eine Störung kann aufgrund des Fasziennetzwerkes Beschwerden bei einer Patientin oder einem Patienten an einer völlig anderen Stelle hervorrufen. Es lohnt sich also, in der Therapie und im Training ein gesteigertes Augenmerk auf die Verfassung der Faszien und den Ursprung der Störungen zu legen. Einer der führenden Experten auf diesem Gebiet ist Dr. Robert Schleip. Seiner Meinung nach ist das Fasziensystem ein bisher noch fehlender Mosaikstein in der Medizin, eine wichtige (Wieder-) Entdeckung mit großem Potenzial. Man muss nicht das Gewohnte über Bord werfen, sondern die Funktion der Faszien miteinbeziehen, um Therapie und Training effizienter zu machen. Die Fachliteratur beschreibt eine Vielzahl an Behandlungstechniken, die meist aufeinander aufbauen und schon bekannte Konzepte weiterentwickeln oder verbessern.

Faszien haben auch einen sehr großen Einfluss bei Rückenleiden. So ist z.B. der unspezifische, untere Rückenschmerz, eine Mitgift unseres aufrechten Ganges, sehr eng mit dem Verlauf und der Funktion der Faszien im Bereich der Lendenwirbelsäule verbunden. Dass man hier auf den Schmerz lindernd einwirken kann, haben bereits zahlreiche Patienten erfahren. Auch auf chronisch verlaufende Beschwerden im Bereich der Wirbelsäule kann eine gezielte manuelle Behandlung in Kombination mit einem funktionellen, medizinischen Training positiv Einfluss nehmen.

Für einen der „Urväter“ der Faszienbehandlung, A.T.Still, bedeutet Therapie jedoch nicht eine Aneinanderreihung unzähliger Techniken, sondern dem Gewebe mit gezielter Behandlung seine Freiheit, Funktion und Versorgung zurückzugeben. Abgerundet wird die Therapie durch ein gezieltes Übungsprogramm und durch die Prinzipien des Faszientrainings. Dieses kann mit dem eigenen Körper und mit Hilfsmitteln, wie der bekannten „Black Roll“ durchgeführt werden. Darüber hinaus spielen eine gesunde Ernährung, ein gesunder Lebensstil und positive Emotionen eine wesentliche Rolle, um die Faszien fit zu halten.

Obwohl es noch jahrelanger Forschung bedarf, bis das Geheimnis der Faszien im medizinischen Sinne, der Diagnostik und der Wirkung der Behandlungen entschlüsselt wird, gibt es bereits heute beeindruckende Behandlungserfolge in Manueller Therapie, Physiotherapie, Triggerpunkttherapie, Osteopathie und Trainingstherapie.

Arndt Hieber

Kommunikation ist bei uns alles!

Logopädiepraxis
REHA AKTIV
Bogenstr. 35
70806 Kornwestheim

Sinje Dibbern
Logopädin
Bachelor of Health
Fachtherapeutin
Dysphagie

LOGOPÄDIE

Therapieschwerpunkte:

Kindersprache, Schluckstörungen, Sprach-, Sprech- und neurologische Störungen auch bei Erwachsenen

www.reha-aktiv.org Fon 0 71 54 / 80 78 40

Optimale Raumkonzepte für Wohn - und Arbeitsräume

Haußer

Schreinerei
Innenausbau
seit über 20 Jahren

Marbach/N
Daimlerstr. 14
Tel. 07144 15329

weitere informationen unter
www.Schreinerei-Hausser.de

Möbel für Bad und Garderobe,
für Schlaf -. und Wohnraum.
Tolle Einbauküchen.

Haustüren aus Holz und Alu.
Zimmertüren ,
Schiebetüren aus Holz oder Glas.

Deckenanlagen mit Beleuchtung.
Fertigparkett.
Lackierarbeiten .
Balkonverkleidungen.

Büroeinrichtungen.
Empfangstheken.
Praxismöbel.

Reparaturen aller Art.
Komplettrenovierungen.

Moments of excellence ...

SVK-Gala: Die über 100 HandballerInnen geben auch in Zivil eine gute Figur ab

wA-Jugend feiert die Qualifikation zur Württembergliga

Mannschaftskapitän Marco Dömötör bekommt den Bezirkspokal von Staffelleiter Georg Nowak überreicht

Pressekonferenz: David Räuchle von Regio TV befragt die Trainer Hans Christensen und Benjamín Matschke (TSG Friesenheim) nach dem DHB-Pokalspiel

wE auf Schnitzeljagd

STARK.

Das Auto.

AUTO BLANK
ERFAHRE DEN UNTERSCHIED.

Auto-Blank GmbH & Co. KG
Kornwestheim · Tel.: 07154 / 81611-0
Bietigheim · Tel.: 07142 / 9546-0
www.auto-blank.de

HOLZBAUR & PARTNER

STUTTGARTER STRASSE 30
70806 KORNWESTHEIM
TELEFON (07154) 81600-0
TELEFAX (07154) 81600-16
MAIL@HOLZBAUR.COM
WWW.HOLZBAUR.COM

holzbaur & partner
STEUERBERATER UND WIRTSCHAFTSPRÜFER

Nicht das, was wir können, sondern das, was Sie brauchen, steht bei uns an erster Stelle. Und das ist immer mehr Engagement.

mD1: Pause im Trainingslager in der Osthalle

mE-Jugend feiert Staffelsieg

wE veranstaltet die VR-Talentiade 2015 in der Osthalle

mB-Jugend: Bezirksmeister und Qualifikation zur Württembergliga

wE-Jugend ist begeistert von ihrem neuen Paten Hans Jungwirth

GRUB FRANK BAHMANN SCHICKHARDT ENGLERT

Rechtsanwaltspartnerschaft

Rechtsanwälte
Götz Grub
Dr. Wolfgang Frank
Gerhard Bahmann
Prof. Christoph Schickhardt
Georg Englert
Dr. Peter Grosse
Jürgen Gabriel
Dr. Siegfried Breitling
Prof. Dr. Ralf Kitzberger
Dr. Joachim Rain
Dr. Holger Thomma
Dr. Jochen Beckert
Katja Dietrich
Leonie Frank
Matthias Waibl

Fragen zum Recht?
Wir sind für Sie da!

Solitudestraße 20 · 71638 Ludwigsburg
Telefon: +49 (0) 7141 9630-0 (Zentrale) · Telefax: +49 (0) 7141 963045
www.reno-lb.de · info@reno-lb.de

Wischerinnen mit Maskottchen beim DHB-Pokal

M1 studieren die Gegner vor dem DHB-Pokal

mE1+2: ein besonderer Saisonabschluss mit Pate Peter Jungwirth

mD1 beim Beachvolleyball

mD1 beim Beachvolleyball

mE1+mE2 auf der Fahrt nach Nußloch mittendrin in der 1. Herrenmannschaft

wD-Jugend in Tripsdrill

wD beim Schwarzlicht Minigolf

DHB-Pokal: M2 als Ordner im Einsatz

DIE WERKSTATT

Niedermayer & Eggerer GmbH
Stuttgarter Straße 140 · 70806 Kornwestheim
Telefon (07154) 16232 · Telefax 22962

- Kfz-Reparaturen aller Marken
- Karosserie- und Unfall-Instandsetzung
- Inspektions-Service aller Marken
- An- und Verkauf von Gebrauchtfahrzeugen
- TÜV-Abnahme montags und donnerstags

Meisterbetrieb der Kfz-Innung

Jugend mit Weltstars

Die SVK-Jugend hautnah an den Weltstars

Ein denkwürdiges Jahr für die SVK-Jugend: Die SVK-Jugend trifft immer gerne auf die ganz GROSSEN der Handballwelt, aber dieses Jahr wird zukünftig schwer zu toppen sein: Mit der Deutschen Nationalmannschaft in der Porsche Arena, dem THW-Kiel und den Rhein-Neckar-Löwen hautnah in der Sporthalle Ost waren die SVKler im Gespräch.

Acht SVK-Jugendhandballer Fahnenträger bei Länderspieltest in der Porsche Arena

Vor der WM in Katar gastierte die Deutsche Handball-Nationalmannschaft in der Porsche Arena. Das vorletzte Testspiel des Sigurdsson-Teams gegen Tschechien wollten insgesamt 6200 Zuschauer sehen. Mit dabei auch 8 JugendspielerInnen der weiblichen und männlichen C-Jugend, die als Fahnenträger beim Abspielen der Nationalhymnen im Einsatz waren. Nach dem Spiel nutzten die FahnenträgerInnen die Gelegenheit, mit ihren Idolen zu fachsimpeln. Begleitet wurden sie von ihren TrainerInnnen Tanja Bahmann, Marvin Flügel und Rafet Oral sowie Jugendleiterin Katja Haug.

Fahnenträger des SVK

wC-Jugend mit Oliver Roggisch

mC-Jugend mit Mimi Kraus

THW Kiel trainiert zweimal in der Sporthalle Ost

Einen Stopp zwischen einem Champions-League Spiel in Paris und dem nächsten Bundesligaspiel in Göppingen, legte der THW-Kiel mit Trainer Alfred Gislason in der Sporthalle Ost ein. Zwei Trainingseinheiten standen auf dem Programm. Die Handballjugend des SVK füllte die Tribüne und jeder wollte natürlich ein Foto und ein Autogramm mit und von den Handballweltstars des THW Kiel ergattern. Die männliche B-Jugend setzte es just nach dem THW-Training in die Tat um.

Rhein-Neckar-Löwen zwei Tage beim SVK zu Gast…

Und die AutogrammjägerInnen nutzten ihre Chance!

SVK-Minispieler Magnus Lunz hält beim Einlaufen mit Uwe Gensheimer Schritt

Auf Tuchfühlung mit den Stars: SVK-JugendspielerInnen sowohl im Rhein-Neckar Trikot als auch im SVK-Trikot erhalten ein Autogramm von Handball-Nationalspieler Patrick Grötzki

Die wC-Jugend erwischte Uwe Gensheimer nach seinem Spiel

THW-Kiel mit der männlichen B-Jugend des SVK

Minispieltag

Minispieltag beim SV Salamander Kornwesteim

Rekordbesuch beim Minispieltag – unterstützt von der Ravensburger Kinderwelt und dem Förderverein.

Mit 120 Minis und 300 Zuschauern fand am 18.01.2015 der zweite Minispieltag in der Sporthalle Ost statt. In Kooperation mit der Ravensburger Kinderwelt stand ein buntes Programm von außergewöhnlichen Spielen und Handball auf dem Programm.

Die 10 Mannschaften aus Korntal, Aldingen, Pflugfelden, Schwieberdingen, Markgröningen, Ditzingen, Asperg und den weiblichen und männlichen Minis des SVK durften wie ihre großen Vorbilder in die Halle einlaufen und den mitgereisten Anhängern zuwinken, ehe gemeinsam mit dem Bezirksvorsitzenden Hanspeter Kurz das altbekannte Minilied angestimmt wurde.

Das erste Highlight des Spieltages war das gemeinsame Aufwärmen mit der weiblichen D-Jugend, die wieder einmal eine hervorragende Choreographie zu „Ein Hoch auf uns“ zusammengestellt hatte. Hierbei kamen nicht nur die SpielerInnen sondern auch die Trainer ins Schwitzen.

Bei den Spielen „Ball ins Tor“ und „Eimerball“ konnten sich die Kinder in zwei Fünfergruppen sportlich beweisen – hierbei steht wie immer der Spaß im Vordergrund, Ergebnisse sind zweitrangig. Sicher ist aber, dass der eine oder andere persönliche Erfolg gefeiert werden konnte.

Im Koordinationsparcours warteten weitere spannende Spiele auf die Kleinsten. Beim Staffellauf konnten sich die Kinder beim Riesen-Memory von Ravensburger messen und beim „Make and Break“ stapelten die Minis in Windeseile nach Plan die Kunststoffstäbe in einer vorgegebenen Reihenfolge aufeinander.

Eine weitere Station, die gewertet wurde, war die bei den Minis allseits beliebte Verkleidungsstaffel. Die Aufgabe der Kinder war es, dem Trainer Kleidungsstücke durch einen Parcours zu bringen. Der dann winterlich eingepackte Trainer durfte unter erschwerten Bedingungen (Skibrille und Schneehandschuhe) sich ein Paket von der Wand herunter schneiden und mit Messer und Gabel auspacken. Für diejenige Mannschaft, die es am schnellsten schaffte, die Schokola-

de auszupacken, winkte als Belohnung, einmal mit der ersten Kornwestheimer Herrenmannschaft einzulaufen.

Dieses Mal waren die Mädchen des SV Kornwestheim am schnellsten und wie es sich für einen guten Gastgeber gehört, wurde ihr Preis an den Zweitplatzierten abgetreten: den TSV Asperg.

Den Hauptpreis des Spieltages, einmal freien Eintritt für die ganze Mannschaft in der Ravensburger Kinderwelt, konnte man bei der Schätzfrage gewinnen. Hierbei

Ja – die Socken passen zusammen!

Der Turm hält!

sollten die Kinder schätzen, wie viele Büroklammern sich in einem Glas befinden. Am nächsten dran war der TSV Schwieberdingen, der sich auf einen Tag mit seinem Team in der Ravensburger Kinderwelt freuen durfte.

Am Ende des Spieltages durfte natürlich die obligatorische Siegerehrung nicht fehlen. Hier konnte jedes Kind die langersehnte Medaille sowie Sachpreise, gespendet von der Ravensburger Kinderwelt, entgegennehmen.
Nach einem gemeinsamen Gruppenfoto gingen alle Kinder glücklich, zufrieden und mit einem Lächeln im Gesicht wieder nach Hause – wieder hat das Jugendteam des

Der Spieler bringen dem Trainer die Skiausrüstung

SVK erfolgreich einen Minispieltag gemeistert.

Die SVK-Minis hatten viel Spaß am Spieltag und die Medaillen erhalten sicherlich einen Ehrenplatz in den Kinderzimmern. Auch für Entspannung in den Pausen war gesorgt: Die Ravensburger Kinderwelt hatte leihweise Kindertische und Spiele zur Verfügung gestellt, die die Kinder mit ihren Eltern intensiv nutzten.

Ein großer und herzlicher Dank gilt allen Eltern, die bei Auf- und Abbau und bei der Bewirtung geholfen haben, der weiblichen B-Jugend, die die Spiele souverän als Schiedsrichterinnen leiteten oder am Schiedsgericht saßen, den Mädchen der weiblichen E- und D-Jugend für die Unterstützung bei den Stationen des Koordinationsparcours sowie speziell der weiblichen D-Jugend für das tolle Aufwärmprogramm.

Ein großes Dankeschön geht an den Förderverein Handballjugend für die Unterstützung bei der Siegerehrung in Form von Medaillen sowie der Ravensburger Kinderwelt für die hervorragende Kooperation in Form von Bereitstellung von Sachpreisen und Spielen.

GEIGER
Stuckateurgeschäft

Trockenausbau
Innen- und Außenputz
Fassadenrenovierung
Vollwärmeschutz
Malerarbeiten

Seit 1925

Daniel Geiger · Stuckateur- und Malergeschäft
Karlstraße 23 A · 70806 Kornwestheim
Telefon 0 71 54 / 61 38 · Fax 0 71 54 / 1 64 29

Coopers
RESTAURANT & EVENTLOCATION

Full-Service | Eventlocation

All-Inklusive-Pakete
Perfekt für bis zu 150 Personen
modernes Ambiente
Großer schöner Außenbereich

Wir bieten Ihnen ein modernes und stilvolles Ambiente an, wo sie sich mit Ihren Gästen wohlfühlen werden. Ob im kleinen Familienkreis oder ein rauschendes Fest mit bis zu 150 Personen alles ist möglich!

Bei schönem Wetter steht Ihnen ein großer, karibisch angelegter Außenbereich für Ihre Hochzeitsfeier zur Verfügung.

Sie haben da die Möglichkeit einer freien Trauung und einem Freiluftbuffet mit Grill.
Wir haben für Sie ein Rundum-Sorglos-Paket geschaffen,wo keinerlei extra Kosten mehr auf sie zukommen.

Da wir alles aus einer Hand anbieten, können sie sich hier kulinarisch verwöhnen lassen und dabei völlig entspannt ihre Traumhochzeit genießen.

Gerne stehen wir Ihnen bei der Planung und Umsetzung ihrer Hochzeitsfeier zur Seite.

Ihr Eventteam des Restaurant Coopers freut sich auf Sie !

Coopers
RESTAURANT & EVENTLOCATION

Coopers · Restaurant & Eventlocation
Bogenstraße 35 · 70806 Kornwestheim
Telefon 07154 - 21873
info@coopers-kornwestheim.de
www.coopers-kornwestheim.de

Schnuppertage für die Kleinsten

Grundschulaktionstag / Kinderfest

Die Jugendabteilung hat dieses Jahr zwei Kinderveranstaltungen durchgeführt.

Zum 5. Mal hat die Handballabteilung des SV Kornwestheim für die Zweitklässler der Silcherschule den **Grundschulaktionstag Handball** durchgeführt. Initiiert wird dieses Sportevent mit über 30.000 SchülerInnen von württembergischen, badischen und südbadischen Handballverbänden, um beim Nachwuchs das Interesse an der Sportart Handball zu wecken.

SVK-Jugendkoordinator Roland Stark und die Jugendleiterinnen hatten ein Programm zusammengestellt, das möglichst viele Aspekte des Handballs im Mini- und E-Jugendbereich abdeckte. Begeistert machten sich die über 70 Grundschüler beispielsweise daran, Seifenblasen im Sprung zu zerschlagen oder über Krokodilsgräben zu balancieren. Alte Bananen-Pappkartons dienten als Ziele, die durch gezielte Würfe mit verschiedenen Bällen durch die Halle getrieben werden mussten. Beim Gehirnfitnesstraining wurden die beiden Gehirnhälften verknüpft und im Medienraum zudem ein Film mit den Spielregeln beim Minihandball gezeigt. Betreut wurden die einzelnen Stationen von JugendtrainerInnen des SVK, von JugendspielerInnen sowie von den beiden Drittligaspielern Christian Wahl und Marco Bahmann.

Zum Abschluss gab es für alle Teilnehmer eine Urkunde, einen Anstecker sowie ein Regelheft. Außerdem erhielten die Kinder von der Handballabteilung einen Gutschein, um gemeinsam mit ihren Eltern ein Spiel der 1. Herrenmannschaft des SVK in der Osthalle anschauen zu können. Dass alle mit Freude dabei waren, konnte man nicht nur an den verschwitzten, strahlenden Gesichtern ablesen, sondern auch an dem lautstarken „Jaaaaaa!!!“, als Antwort auf die Abschlussfrage von Roland Stark „Hat es euch Spaß gemacht?“, hören.

Trainerin und Spielerin der Frauen Janna Münst misst die Ballgeschwindigkeit

Kinderfest auf dem Marktplatz

Hochsommer in Deutschland - knapp 40 Grad und purer Sonnenschein waren nicht die optimalen Bedingungen für das Kinderfest am Sonntag, den 05.07.2015 zeitgleich zum Kornwestheimer Musikfest. Von 11-18 Uhr hatten Kinder die Gelegenheit, auch den Handballsport auszuprobieren.

Durch Zielwerfen, das Werfen mit unterschiedlichen Bällen, Wasserbombenweitwurf und eine Wurf-Geschwindigkeitsmessanlage konnten sie erste Erfahrungen mit dem Handball sammeln. Während des Absolvierens eines Parcours wurden die Kinder unter anderem von unserem Jugendkoordinator Roland Stark und einigen Spielern unserer Drittliga Mannschaft betreut und unterstützt und bekamen Tipps zur richtigen Wurfhaltung. Am Ende des Parcours warteten als Belohnung etwas zu Trinken und zu Essen. Die Eltern konnten sich am Infostand über das neue Jugendkonzept unserer Handballabteilung informieren und den neuen Flyer „Kinderhandball SVK“ mit nach Hause nehmen.

Hoffen wir nächstes Jahr auf angenehmere Temperaturen, um viele Kindern von der Attraktivität und vom Spaß am Handball in Kornwestheim überzeugen zu können.

Über 70 SchülerInnen mit ihren Lehrerinnen waren begeistert

SALON
Perla
HAIRDESIGN

Salon Perla sorgt für einen flotten Schnitt auf Spielfeld und Tribüne

Salon Perla
Inh. Kaliopi Karavasili
Teckstraße 18 · 70806 Kornwestheim
Telefon: 0 71 54 / 35 37
E-Mail: info@salon-perla.com · Homepage: www.Salon-Perla.com

Öffnungszeiten:
Montags geschlossen.
Dienstag, Donnerstag und Freitag von 8:30 – 18:00 Uhr
Mittwoch von 8:30 – 20:00 Uhr · Samstag von 8:00 – 14:00 Uhr
oder nach Vereinbarung

Sie finden uns auch auf Facebook unter Salon Perla

von links: Beate Fischer, Bezirksleiter Tobias Epple, Beate Brüngel, Finanzberater Maximilian Völkel, Marlene Braig, Finanzberater Karl Stahl und Ursula Epple

LBS
Bausparkasse der Sparkassen

Ihr Kornwestheimer LBS-Expertenteam für Bausparen, Finanzierungen und Immobilien!

Endlich ein eigenes Zuhause zu haben, ist wahrlich ein Grund zur Freude. Mit gezielter staatlicher Förderung und einer maßgeschneiderten Finanzierung der LBS steht jetzt vielleicht auch Ihrem Glück nichts mehr im Wege. Sprechen Sie mit uns.

LBS-Beratungsstelle
Solitudestraße 49, 71638 Ludwigsburg
Telefon 07141 29869-0, Fax -220

Finanzgruppe · www.LBS-BW.de

Wir geben Ihrer Zukunft ein Zuhause.

1. Mannschaft

Trainer Hans Christensen im Gespräch mit Daniela Assmann

Ein Jahr beim SV Salamander Kornwestheim, hast Du Dich eingelebt? Was ziehst Du für ein Fazit, für die Mannschaft, sportlich und für das Umfeld?

Ich fühle mich hier sehr wohl und es ist leicht gewesen, sich einzuleben!! Die Hinrunde war sehr schwierig, wir haben einige Spiele knapp verloren und hatten letztendlich nur 10 Punkte. Da fängt man natürlich an zu grübeln. Ich habe an die Mannschaft geglaubt und die Rückrunde war dafür überragend. Dieses Ergebnis hätten uns sicher viele nicht mehr zugetraut. Die Mannschaft, das sind alles tolle Jungs und sie sind auch meistens (grinst) motiviert. Das Umfeld ist begeisterungsfähig und auch wenn es nicht so rund läuft wie in der Hinrunde, blieb man besonnen und ruhig. Es wird nicht gleich alles in Frage gestellt. Ich kann hier in Ruhe arbeiten.

Wie zufrieden bist du mit der vergangenen Saison, was die Punktesammlung anbelangt? Die Hinrunde war ja völlig konträr zur Rückrunde?

Insgesamt sehr zufrieden! Wir hatten in der Hinrunde viel Pech!!! Und uns das Leben selber schwer gemacht! So eine Rückrunde ist natürlich fantastisch. Es waren alle gesund und wenn du einen Lauf hast, dann kannst du teilweise über dem Limit spielen.

Was waren die Schwächen unserer 1. Mannschaft in der vergangenen Saison und wie stellst Du Dir die Weiterentwicklung des Teams vor?

Schwächen in dem Sinne haben wir keine… (grinst) wir haben nur sehr gute Gegner!! Nein, Spaß beiseite. Defensiv können und müssen wir auf jeden Fall besser, flexibler und vor allem härter werden! Wir müssen dahin kommen, dass wir genauso viel arbeiten, wie wir denken und überlegen. Die Spieler machen sich manchmal einfach zu viele Gedanken und spielen dann weniger Handball.

Die Vorbereitung hat am 22.06.2015 begonnen, was wurde mit dem Team bis zum Saisonbeginn erreicht?

Wir haben viel Wert auf eine gute Physis gelegt. Jens Babel von der Sportschule Via Nova e. V. hat hier hervorragende Arbeit geleistet. Natürlich haben wir auch ein paar neue spielerische Sachen eingeübt, z. B. sind wir beim Fußball deutlich besser geworden. (lacht)

Hat sich an der Spielphilosophie etwas geändert?

Nein.

Mit Simon Lorenz (Schwaikheim), Florian Assmann und Marvin Flügel (beide eigene Jugend) kommen 3 sehr junge und unerfahrene Spieler dazu – Der Verein sieht Potential, wie führst Du die Jungen an die 3. Liga heran und wie integrierst Du sie in die Mannschaft?

Die Buben müssen Geduld haben und gewillt sein, viel und hart an sich zu arbeiten. Natürlich werden sie nicht von Anfang an viele Spielanteile haben. Es wird in einem Spiel etwas mehr sein und dann vielleicht auch weniger oder gar nicht. Wichtig ist, dass sie im Training Vollgas geben. Außerdem ist es wichtig, sich nicht von Rückschlägen runterziehen zu lassen… Die Integration war einfach! Die Jungs wollten integriert werden und das ist ein großer Schritt!!!

Im SVK bist Du als 1. Herrentrainer mit der Integration der Jugend gefordert. Wie siehst Du Deine Rolle und wie gelingt weiterhin die Integration der Jugend?

Ich sehe mich nicht in einer besonderen Rolle, ich versuche, den jungen Spielern Mut zu machen!!! Die müssen hart arbeiten!!! Mit Talent allein kommst du nicht weit!!! Wir integrieren ja nicht nur die beiden genannten Spieler, wir nehmen auch regelmäßig A-Jugendliche mit ins Herrentraining.

Ein Highlight war sicherlich der DHB-Pokal. Du hast mit Patrick Groetzki gespielt und ihn trainiert. War etwas Zeit zu einem Gespräch mit ihm?

Natürlich. Patrick ist als kleiner Bub mit einem Christensen-Trikot in Pforzheim rumgelaufen (grinst) und später habe ich Patrick trainiert. Ich konnte ihm aber nicht viel beibringen außer, wie man nach dem Hinfallen wieder aufsteht. Dann haben wir noch ein Jahr bei den Herren zusammen gespielt. Wir haben ein bisschen geplaudert, ja!

Was hältst Du vom neuen Modus im DHB-Pokal?

Ich fände es richtig und wichtig, wenn die Drittligisten das Heimrecht bekämen. Wollen oder können sie es nicht wahrnehmen, können es immer noch die Zweitligisten ausrichten. Ansonsten ist es für die 3.-Liga-Mannschaften unattraktiv, bei diesen Konstellationen hat sportlich keiner eine Chance.

Nach dem sechsten Platz in der letzten Saison: kann die Mannschaft in der neuen Saison vorne mitspielen? Und was sind Deine Ziele mit dem Team für die Saison?

Die Mannschaft (ich auch) lässt sich nicht von der letzten Saison blenden. Natürlich wollen wir dasselbe noch mal, aber das zu erreichen wird sehr, sehr schwer. Wir hatten eine überragende Rückrunde und zwar ohne Verletzungen!!! Davon hängt einfach sehr viel ab. Wir wollen dieses Jahr im gesicherten, wenn es so etwas gibt, Mittelfeld landen. Das heißt Platz 7-10 – das wäre schön! Aber das Niveau in der Staffel Süd ist sehr hoch und auch die Aufsteiger werden keine Laufkundschaft sein.

Danke Hans für das Gespräch und viel Erfolg und wenig Verletzungssorgen.

Portrait

Trainer

Name	Hans Christensen
Spitzname	-
Geburtstag	26.03.1973
Größe	1,96 m
Im SVK seit	2014
Beruf	Kfm. Angestellter

Vorherige Vereine:
Trainer: SG Pforzheim-Eutingen, TGS Pforzheim, SG Leonberg/Eltingen
Spieler: 1. Liga Viborg/Dänemark, Phönix Sinzheim, SG Pforzheim/Eutingen

Co-Trainer

Name	Frieder Hansen
Spitzname	Toft
Geburtstag	17.12.1978
Größe	1,85 m
Im SVK seit	2012
Beruf	Lehrer

Vorherige Vereine:
SV Fellbach, TSV Birkenau, Neckarsulmer Sport-Union

Athletik-Trainer
Sportschule Via Nova e. V.

Name	Jens Babel
Spitzname	-
Geburtstag	24.06.1976
Größe	1,82 m
Im SVK seit	2009
Beruf	Sporttherapeut, Gesundheitsmanager

Physiotherapeutin

Name	Lisa Dieringer
Spitzname	-
Geburtstag	07.01.1986
Größe	1,67 m
Im SVK seit	2009
Beruf	Physiotherapeutin Sport- und Gymnastiklehrerin

Name	Marco Kolotuschkin
Spitzname	Kolo
Geburtstag	21.05.1986
Trikot Nr.	4
Position	KM
Größe	1,90 m
Gewicht	83 kg
Im SVK	bis 2006/ab 2013

Vorherige Vereine:
TSV Schmiden

Beruf	Maschinenbautechniker

Name	Tim Schopf
Spitzname	-
Geburtstag	14.04.1989
Trikot Nr.	6
Position	RM/RL
Größe	1,89 m
Gewicht	86 kg
Im SVK seit	2007

Vorherige Vereine:
TSF Ditzingen

Beruf	Ingenieur/Akademischer Mitarbeiter

Name	Denis Gabriel
Spitzname	-
Geburtstag	20.11.1989
Trikot Nr.	9
Position	RL
Größe	1,93 m
Gewicht	95 kg
Im SVK seit	2007

Vorherige Vereine:
TSV Asperg

Beruf	Ingenieur

Name	Marc Pflugfelder
Spitzname	Bärlie
Geburtstag	15.08.1994
Trikot Nr.	11
Position	RM, LA
Größe	1,71 m
Gewicht	73 kg
Im SVK seit	2005

Vorherige Vereine:
TV Möglingen

Beruf	Student

Portrait

Name Tobias Tauterat
Spitzname Tobi
Geburtstag 12.06.1984
Trikot Nr. 12
Position Tor
Größe 1,84 m
Gewicht 86 kg
Im SVK seit den Minis bis zum Ende der A-Jugend und seit 2008 wieder
Vorherige Vereine:
TV Oppenweiler
Beruf Akademischer Mitarbeiter, Doktorand

Name Dominic Schaffert
Spitzname Schaffi
Geburtstag 15.06.1989
Trikot Nr. 13
Position RL, LA
Größe 1,88 m
Gewicht 92 kg
Im SVK seit 2005 - 2011/ab 2012
Vorherige Vereine:
SG Leonberg/Eltingen
Beruf Student

Name Kevin Wolf
Spitzname -
Geburtstag 10.06.1991
Trikot Nr. 15
Position RM/RL
Größe 1,90 m
Gewicht 89 kg
Im SVK seit 2001 - 2011/ab 2012
Vorherige Vereine:
SG H2Ku Herrenberg
Beruf Student

Name Felix Beutel
Spitzname -
Geburtstag 13.12.1993
Trikot Nr. 16
Position Tor
Größe 1,90 m
Gewicht 85 kg
Im SVK seit 2014
Vorherige Vereine:
HBW Balingen-Weistetten
Beruf Student

Name Fabian Kugel
Spitzname Kugel
Geburtstag 09.03.1991
Trikot Nr. 17
Position LA
Größe 1,84 m
Gewicht 86 kg
Im SVK seit 2013
Vorherige Vereine:
HBW Balingen-Weilstetten, TV Weilstetten
Beruf Student

Name Hans Jungwirth
Spitzname Hänsen
Geburtstag 04.03.1989
Trikot Nr. 18
Position KM
Größe 1,88 m
Gewicht 91 kg
Im SVK seit ich laufen kann
Vorherige Vereine: -
Beruf Referendar

Name Christopher Tinti
Spitzname Tinti
Geburtstag 25.02.1989
Trikot Nr. 19
Position RR
Größe 1,91 m
Gewicht 90 kg
Im SVK seit 2009
Vorherige Vereine:
HSG Fridingen
Beruf Beamter

Name Peter Jungwirth
Spitzname Juwi, Pete
Geburtstag 29.09.1987
Trikot Nr. 26
Position RA/RR
Größe 1,80 m
Gewicht 81 kg
Im SVK seit 1994
Vorherige Vereine:
TV Kornwestheim, HBR Ludwigsburg, SC Magdeburg, HSG Wetzlar, TV Bittenfeld
Beruf Referendar

Portrait

Name Simon Lorenz
Spitzname -
Geburtstag 29.01.1994
Trikot Nr. 2
Position RM
Größe 1,83 m
Gewicht 87 kg
Im SVK seit 2015
Vorherige Vereine:
SF Schwaikheim
Beruf Auszubildenter KFZ-Mechatroniker

Name Florian Assmann
Spitzname Flo
Geburtstag 09.11.1996
Trikot Nr. 3
Position KM
Größe 1,90 m
Gewicht 92 kg
Im SVK seit schon immer
Vorherige Vereine:
-
Beruf Student

Name Marco Bahmann
Spitzname -
Geburtstag 18.01.1996
Trikot Nr. 10
Position RA
Größe 1,88 m
Gewicht 75 kg
Im SVK seit 2004
Vorherige Vereine:
-
Beruf Student

Name Marvin Flügel
Spitzname -
Geburtstag 21.02.1996
Trikot Nr. 55
Position RM/RL/RR
Größe 1,87 m
Gewicht 93 kg
Im SVK seit 2010
Vorherige Vereine:
HBI Weilimdorf/Feuerbach
Beruf Student

Individualtrainer
Name Manuel Diederich
Spitzname Manu
Geburtstag 05.01.1978
Größe 1,84 m
Im SVK seit **2015**
Vorherige Vereine:
TV Oppenweiler
Beruf: Verkaufsleiter

Schiedsgerichtorganisation
Name Christa Henkel
Spitzname Mama Henkel
Geburtstag 18.4.1953
Im SVK seit 2005

Teambetreuerin
Name Katharina Henkel
Spitzname Kadda, Kädderle
Geburtstag 26.06.1983
Im SVK seit 2005
Beruf Verwaltungsfach-angestellte

Teambetreuer
Name Stephan Teske
Spitzname -
Geburtstag 17.02.1968
Größe 1,73 m
Im SVK seit 2009
Vorherige Vereine:
Beruf Automobilverkäufer

Mit dem Bus zum Spiel

Mit dem Bus zu Auswärtsspielen. In der Saison 2015–2016 setzt die Handballabteilung bei 7 Auswärtsspielen in der 3. Bundesliga einen Bus ein.
Wir bieten unseren Fans die Möglichkeit, die Mannschaft bei den Auswärtsspielen zu begleiten, um diese lautstark zu unterstützen.
Abfahrt ist immer am Funsportzentrum, Bogenstraße 35.

Für Getränke während der Fahrt ist bestens gesorgt.
Der Fahrtpreis beträgt 9 Euro für Fans, 5 Euro für Dauerkarteninhaber, Sponsoren, Freundeskreis, Mitarbeiter und Mitglieder der SVK-Handballabteilung, 2 Euro für Kinder/Jugendliche. Ihre Anmeldung richten Sie bitte eine Woche vorher an:
handball-fanbus@sv-kornwestheim.de
@Jugend: Natürlich sind auch komplette Jugendteams herzlich willkommen!

Gefahren wird selbstverständlich mit Hönes-Reisebussen aus Kornwestheim.

Die Abteilungsführung der Handballabteilung bedankt sich bei Bernd Schopf für seine wertvolle Unterstützung bei der Realisierung des Projektes Busfahrten.

Tag	Datum	Abfahrt	Heim	Spielbeginn
Sa	24.10.2015	16.30	TV Germania Großsachsen	20:00 Uhr
Sa	07.11.2015	16.30	SG Leutershausen	20:00 Uhr
Sa	21.11.2015	13.30	SV 64 Zweibrücken	18:00 Uhr
Sa	12.12.2015	15.45	TV Hochdorf	19:00 Uhr
Sa	23.01.2016	16.00	SG Köndringen/Teningen	20:00 Uhr
So	21.02.2016	14.15	SG Nußloch	17.00 Uhr
Sa	23.04.2016	16.00	SG Kronau-Östringen II	19:00 Uhr

Relegation:
Do 05.05.2016 (Hin bei 2 Mannschaften)
und 07./08.05.(bei 3-4 Mannschaften bzw. Rück bei 2 Mannschaften)

...immer eine Reise wert
Hönes

Hönes Reisen GmbH

Münchinger Straße 14 · 70806 Kornwestheim
Telefon 0 71 54 / 30 38 · Telefax 0 71 54 / 68 52
www.hoenes-reisen.de · info@hoenes-reisen. de

Hönes
...immer eine Reise wert

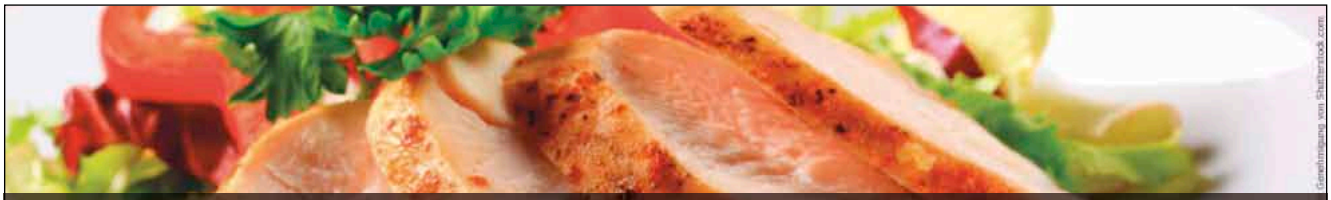

ESG - KornwEstheimer Sport Gaststätte

Restaurant mit gutbürgerlicher Küche

Wir begrüßen Sie herzlich in unserem neu gestalteten Restaurant, dem ehemaligen ESG Kornwestheim.
Unser Nebenraum steht Ihnen für ca. 30 Personen gerne zur Verfügung, im Sommer laden wir Sie auf unsere gemütliche Terrasse ein.

Wir freuen uns auf Sie

Marianne und Jürgen Luttenberger
mit Team

ESG
KornwEstheimer Sport Gaststätte
Jahnstraße 21
70806 Kornwestheim
Tel: 07154 21520
esg-kornwestheimer-sportgaststaette.de

Öffnungszeiten
Montag - Donnerstag 11.00 - 14.00 Uhr und 17.00 - 24.00 Uhr
Freitag 11.00 - 14.00 Uhr und 17.00 - 03.00 Uhr
Samstag 11.00 - 03.00 Uhr
Sonntag 10.30 - 24.00 Uhr

Anmeldungen/Reservierungen können auch per E-Mail gemacht werden: Juergen.luttenberger@t-online.de
NEU - Partyservice

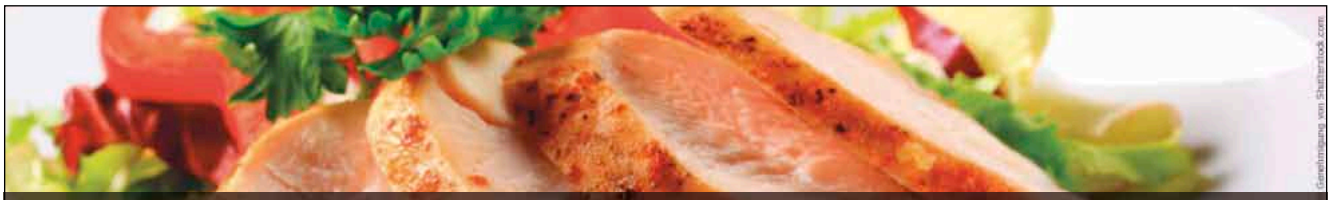

Gaststätte des Dobermann Sportverein e.V.

Restaurant mit gutbürgerlicher Küche

Besuchen Sie uns auch im
Dobermann Hundesportverein

Veranstaltungen aller Art, Geburtstagsfeier, Hochzeiten, Polterabend oder nur gemütlich beisammen sein.

Wir freuen uns auf Sie

Marianne und Jürgen Luttenberger
mit Team

Dobermann Hundesportverein
„Bei Marianne und Jürgen“
Beim Fleckenacker 10
Stuttgart- Stammheim
Tel: 0711 / 88 214 506

Öffnungszeiten:
Montag und Mittwoch Ruhetag
Dienstag, Donnerstag, Freitag ab 17.00 Uhr
Samstag ab 14.00 Uhr
Sonntag ab 11.30 Uhr

Anmeldungen/Reservierungen können auch per E-Mail gemacht werden: Juergen.luttenberger@t-online.de
NEU - Partyservice

Die Neuen

Die **Neuen** - Spieler und Individualtrainer

Marco Bahmann, Marvin Flügel, Florian Assmann

Die Jugendarbeit des SVK trägt weiter Früchte: Aus der A-Jugend schafften es gleich drei Spieler in den Kader der 1. Mannschaft: Rechtsaußen Marco Bahmann hat bereits ein Jahr in der 3. Liga absolviert und konnte sich von Peter Jungwirth bereits einiges abschauen, Marvin Flügel hat in der abgelaufenen Saison neben seinen Einsätzen in der A-Jugend zur hervorragenden Platzierung der Männer 2 in der Landesliga beigetragen und Florian Assmann wird am Kreis erste Erfahrungen in der 3. Liga sammeln.

Mit Simon Lorenz stößt ein weiteres junges Talent ins Team. Trainer Hans Christensen beschreibt den vom Württembergligisten aus Schwaikheim kommenden Perspektivspieler Lorenz: „Er ist ein spielstarker dynamischer Rückraumspieler, der gut verteidigen und Abwehr spielen kann."
Er hatte mehrere Angebote von anderen Vereinen. Die Abteilung freut sich, dass er sich für den SVK entschieden hat.

Simon Lorenz (Trikot-Nr. 2) beim DHB-Pokal im Einsatz

Für das Individualtraining zeichnet in Zukunft der B-Lizenzinhaber und HVW-Auswahltrainer Manuel Diederich verantwortlich. Das Training

Individualtrainer Manuel Diederich

bietet für die A-Jugend/Männer 2 und die Männer 1 individuelle, positionsspezifische Aus- und Weiterbildung.

Diese Inhalte sind in einem Mannschaftstraining nicht ausreichend unterzubringen. Die ersten Einheiten mit den Spielern des SVK haben nicht nur ihm, sondern auch den SVK-Spielern sehr gut gefallen.

Licker Immobilien

glückLicker wohnen

Performance in jeder Lage!

Wir wünschen Ihnen eine spannende Handballsaison und freuen uns Partner des SV Kornwestheim sein zu dürfen.

Franz C. Licker Immobilien GmbH
Schwieberdinger Strasse 52
71636 Ludwigsburg

Telefon 07141 / 4758 - 0
Mail lb@licker.de
Web www.licker.de

hörhaus am bahnhof kornwestheim

- hörgeräte meisterbetrieb
- hörgeräte aller hersteller
- tinnitusberatung
- kinder hörgeräteanpassung
- gehör-lärm-schwimmschutz
- kostenlose gehörschutzberatung für firmen und privat
- kostenloser hörtest
- eigenes labor für maßohrpaßstücke
- reparaturservice aller fabrikate
- umfangreiches zubehörprogramm
- lieferant aller krankenkassen

hörakustik meister
günther manz
bahnhofsplatz 15
70806 kornwestheim
tel 07154 804504
fax 07154 804505
e-mail: hallo@hoerhaus.com
web: www.hoerhaus.com

hörhaus am bahnhof kornwestheim

Dank an die Unverzichtbaren!

„Ohne Euch kein Wir“ – Wir brauchen Euch!

Ein großes Team mit vielen Engagierten arbeitet rund um die 1. Herrenmannschaft und hat nicht nur beim DHB-Pokal gezeigt, was wir als Abteilung leisten. Sie sind unverzichtbar und ihnen gebührt für ihre ehrenamtliche Tätigkeit ein **„Herzliches Dankeschön“**!

Die Handballabteilung freut sich auf eine weitere gute Zusammenarbeit in der neuen Saison und bedankt sich bei

- dem gesamten **Bewirtungsteam** - JugendspielerInnen und deren Eltern, Spielerfrauen und Eltern, aktive Mannschaften - die alle für das leibliche Wohl der Zuschauer sorgen, nicht unwesentlich;
- den **„Musikmachern“** in der Halle“ **Anton Gabriel und Werner Weiß** und deren Vertretung **Nikolai Brunner und Philipp Assmann**, sie sorgen für eine musikalische Auflockerung während der Spiele;

Toni Gabriel mischt für das Team die Musik

- dem **„Trommlerteam“ -** vorwiegend aus der **männlichen B/C/D-Jugend** fürs Anfeuern und Stimmung machen bei den Heimspielen und vor allem auch bei den Auswärtsspielen;

mD-Jugend hat den richtigen Takt

Wischerin der wC-Jugend

- den **„Einlaufkindern“** (männliche und weibliche E- und D-Jugend), die die Spieler beim Einlaufen „stützen“;
- dem **„Wischer-Team“** (weibliche und männliche C-Jugend), damit sich keiner verletzt;
- **Monika Tallafuss, Petra Kurz, Kerstin Vennebusch, Frank Jooß, Frank Bogolin, Alexander Jakob, Roland Gauß und Wolf-Dieter Rießl** für den netten Empfang am Eingang und die Unterstützung beim **Kartenverkauf;**
- **Hilde Schöttle und Sandrina Flügel** für die freundliche und nette Abwicklung beim Bonverkauf an den **Kassen**;
- **Mama Christa Henkel** und **Tochter Katharina Henkel** sowie ihrer Vertretung **Walter Jungwirth** für den unermüdlichen und unverzichtbaren Einsatz am **Schiedsgericht** bei Spielen in der Vorbereitung**;**

Katharina Henkel

- **Katharina Henkel und Stephan Teske,** für die Betreuung der 1. Mannschaft;

- **Christa Henkel** für die Betreuung des Schiedsgerichts und der Gäste;
- **Simon Schrüfer und der männlichen A-Jugend,** die auf Video alle Spiele festhalten und hochladen und damit bei der Analyse unserer Trainer Hans Christensen und Frieder Hansen die Mannschaft unterstützen;
- dem **Ordnerdienst (Männer 2 und Männer 4)**, der alles in die richtigen Bahnen lenkt;
- **Heinz Schöttle,** unserem Hop-Hop-**Hallensprecher,** für seine Ansagen - „Wo sind die Hände?" sowie für die tatkräftige und erfolgreiche Unterstützung im **Ressort Schiedsrichter und als Technischer Leiter**;

Hallensprecher Heinz Schöttle (rechts) mit Daniel Räuchle von Regio TV beim DHB-Pokal

- **Roland Schaible** für die Gestaltung und Durchführung der **Pressekonferenz**;
- **Andi Postl** für mehr als 100.000 Worte in Handball Aktuell**;**
- **Jürgen Sautter** für den **Druck** der mehr als 100.000 Worte;
- unserem **Fotografen Ralf Porkert** für die **professionellen Bilder;**
- **Albert Moosmann, Alex Moosmann und Jochen Fuhrmann,** die mit ihrem Know-How unsere **Internetpräsenz** garantieren;
- **Familie Wid** für die generöse Trikotspende;

Stevan Jager mit THW-Spieler Dominik Klein in der Osthalle

- **Andi Postl** für die Vorberichte;
- **Dr. Michael Wolf** für die Bereitstellung der Zeitungsberichte;
- **Bernd Schopf** für die Organisation der Busreisen;
- dem gesamten **Abteilungs-Team** für ihre Zeit und Energie, mit der sie unsere Abteilung immer weiter voranbringen;
- **Sabine Jooß und Silke Richter** für das Kartenmarketing;
- **dem Hausmeister Stevan Jager** – nebst seiner beruflichen Funktion als Hausmeister hat er für jeden und für alles ein offenes Ohr und ist stets kooperativ und hilfsbereit;
- **unserem Vereinspräsidenten Gerhard Bahmann,** der immer zur Stelle ist;
- **unseren Zuschauern** für ihre Unterstützung und ihre Treue zur 1. Mannschaft;
- **sowie allen fleißigen ehrenamtlichen Helferinnen und Helfern, die im Hintergrund tätig sind.**

Ralf Porkert
Fotograf für alle Jugend- und Aktivenmannschaften und 3. Liga DHB

(Die Reihenfolge wurde ohne Wertung erstellt)

- **Ein großer Dank** für die Unterstützung der Handballabteilung geht an unsere Oberbürgermeisterin Ursula Keck, den 1. Bürgermeister Dietmar Allgaier sowie Baubürgermeister Daniel Güthler. Für die hervorragende Zusammenarbeit bedanken wir uns bei allen städtischen MitarbeiterInnen, insbesondere den MitarbeiterInnen des Gebäudemanagements.

- **Und ganz wichtig für den Handball in Kornwestheim sind natürlich unsere Sponsoren, Gönner und die treuen Fans. Ohne sie bleibt der Handballzug stehen. Jeder einzelne Wagen und jedes einzelne Rad ist wichtig - ob groß oder klein. Bleiben Sie dem Handball treu und unterstützen Sie ihn auch weiterhin tatkräftig! Wir sagen Dankeschön und freuen uns auf die neuen Herausforderungen!**

Daniela Assmann und Miriam Bahmann

Männer 2

Hinten v. l.: Max Blum, Max Remmler, Timo Kull, Dennis Bullinger, Philipp Assmann, Sebastian Balkenhol, Niko Brunner. Mitte v. l.: Co-Trainer Ralph Teske, Tobias Daub, Timo Jüngling, Nico Dömötör, Marco Dömötör, Fabian Jüngling, Sebastian Daub, Tim Layher, Trainer Markus Lenz. Vorne v. l.: Betreuer Kay Girolla, Thorsten Franke, Adrian Awad, Michael Biehl, Robin Reinhard, Max Schneider, Alexander Sack, Robin Rothermund.

Hallo liebe Handballfreunde,

nach dem erfolgreichen Aufstieg in die Landesliga unter Martin Wittlinger hat Markus Lenz das Team erfolgreich übernommen. Die nicht ganz leichte Aufgabe, das Team in der Landesliga vor dem Abstieg zu bewahren, hat er zusammen mit seiner Mannschaft am Ende mit Bravour bestanden.

Mit Platz 6 gilt unsere 2. Mannschaft als die Überraschung in der Landesliga Saison 2014/2015.

Zudem hat die Mannschaft nicht nur in der Saison Stärke und Zusammenhalt bewiesen, sondern auch mit Kampf und Willen den Bezirkspokal gewonnen.

Nun gilt es, die Mannschaft in den kommenden Jahren weiter Stück für Stück in der Landesliga zu etablieren, damit die Mannschaft demnächst den nächsten Schritt gehen kann.

Insbesondere Talente aus der Jugend sollen in die bereits bestehende Mannschaft eingebunden werden.

Philipp Conrad und Timo Kull werden in Zukunft auf eigenen Wunsch bei den Männern 3 spielen. Mit Sebastian Daub aus Mundelsheim und Nico Dömötör aus unserer 1. Mannschaft bekommen wir jedoch zwei neue Spieler. Somit umfasst der vorläufige Kader 16 Feldspieler und 3 Torhüter.

Jeder einzelne wird in der kommenden Spielzeit seinen Teil dazu beitragen müssen. Denn die Landesliga hat mit den Absteigern TSF Ditzingen und SV Fellbach zwei starke Mannschaften hinzu bekommen. Auch die Aufsteiger bringen gebündelte Qualität aus unserem Bezirk Enz-Murr mit. Mit dem SV Ludwigsburg-Oßweil und der neuen Spielvereinigung der HB Ludwigsburg *(bestehend aus TV Pflugfelden und SG Ludwigsburg-Eglosheim)* haben wir zwei regionale Gegner, die man noch aus vergangenen Spielzeiten kennt.

Durch den Gewinn des Bezirkspokals ist die Mannschaft zudem auf den HVW-Pokal Wettbewerb schon ganz gespannt.

Wir freuen uns schon auf spannende Spiele und die tatkräftige Unterstützung unserer zahlreichen Fans.

Eure 2. Mannschaft

Besuchen Sie uns im Internet unter: handball.sv-kornwestheim.de

Gemeinsam mehr erleben.

In unserem SV Salamander Kornwestheim trifft man immer nette Leute, teilt gemeinsame Interessen und setzt sich füreinander ein. Wenn Sie einmal fachlichen Rat brauchen, bin ich gern für Sie da.

Vermittlung durch:
Schaible und Raimondo, Allianz Generalvertretung
Dr. S.-Pflugfelder-Platz 1, D-70806 Kornwestheim
schaible.raimondo@allianz.de, www.schaible-raimondo.de
Tel. 0 71 54.17 92 00, Fax 0 71 54.1 79 20 15

Hoffentlich Allianz.

Allianz

CAFÉ - BISTRO - BAR
ST. GEORGES

Stuttgarterstr. 7
70806 Kornwestheim
Tel. 07154 / 80 61 423

Männer 3

Hinten v. l.: Julian Anhorn, Timo Kull, Thomas Lauster, Benjamin Schwaderer, Tobias Stark, Tobias Gröger. Mitte v. l.: Felix Kieber, Tobias Biegel, Daniel Braig, Christopher Herwig, Tim Layher, Trainer Marcel Thoms. Vorne v. l.: Axel Kieber, Markus Biehl, Niklas Rohfleisch, Fabio Cacciola, Tim Fischer.

Der Aufstieg ist fest eingeplant

Nach der katastrophalen Saison 2013/14 hieß das einfache Ziel im letzten Jahr noch: „Einfach alles besser machen und gucken was passiert". Diese Saison ist allerdings der Aufstieg in die Bezirksklasse fest eingeplant. Nach Platz 5 im Vorjahr mit vielen guten Ansätzen und einigen sehr guten Spielen sollte der Aufstieg selbst mit unverändertem Kader realistisch und dadurch, dass die Mannschaft durch einige Spieler aus der Zweiten ergänzt wird, eigentlich Teil des Pflichtprogramms sein.
Eigentlich … !

Die ganze letzte Saison war ein Wechsel zwischen sehr guten und guten Spielen, nur wenige Spiele waren nicht zufriedenstellend, einige herausragend. Obwohl schon ziemlich früh in einer langen, zähen Saison fest stand, dass es am Ende Platz 5 oder Platz 6 sein wird (ohne Chance nach oben oder unten), hat sich die Mannschaft trotz des vielen Verletzungspechs nicht hängen lassen und vor allem in den letzten beiden Spielen gegen den Meister und den Vizemeister auf einem Level gespielt, das ohne Probleme für die Bezirksklasse reichen wird.

Um die Mannschaft konstant auf dieses nötige Niveau zu bringen, wurde die Vorbereitung intensiv genutzt. Neben den Klassikern Ausdauer, Schnelligkeit und Kraft galt es, das größte Defizit im letzten Jahr – das Gegenstoßspiel und das schnelle Umschalten – wieder zu der großen Stärke zu machen, die es früher war. Es wurde sehr viel im Bereich Handlungsschnelligkeit gearbeitet und das Erkennen von Spielsituationen verbessert.

Zusätzlich wurde die Zusammenarbeit mit der Zweiten noch weiter verstärkt und einige ehemalige Spieler integriert; die ehemaligen A-Jugendlichen, die es noch nicht in den Landesliga-Kader geschafft haben, hatten im letzten Jahr schon mehrfach bei uns ausgeholfen und waren schon Teil der Mannschaft.

Insgesamt heißt unser großes Ziel: Einen attraktiven, schnellen, auf Konter ausgelegten Handball zu zeigen, damit erfolgreich zu sein und unsere Fans zu begeistern. Denn mit der Unterstützung unserer treuen Fans steht der Meisterschaft in dieser Saison nichts mehr im Weg.

Marcel Thoms

Spitzenleistungen
Viel Vergnügen beim sportlichen Wettkampf

Sportler, ob Amateure oder Profis, ob Mannschaftssportler oder Einzelkämpfer, verbindet eins: der Wille zur Leistung.

Das haben Sie auch mit MANN+HUMMEL gemeinsam. Unsere Leistungen in Sachen innovativer Systemlösungen rund um die Filtration, haben uns zu einem führenden Lieferanten der internationalen Automobilindustrie gemacht.

Vielleicht steckt ja auch in Ihrem Auto ein Produkt von MANN+HUMMEL, das für besonders gute Leistung sorgt.

www.mann-hummel.com

MANN+HUMMEL

Männer 4

Hinten v. l.: Gerald Kaps, Sven Scholz, Armin Baum, Dirk Grünewald, Jürgen Gutmann, Matthias Braun, Dirk Steiner, Alexander Bier, Steffen Dalke. Vorne v. l.: Martin Wittlinger, Oliver Wolter, Marcel Thoms, Markus Schied, Michael Jonas, Rafet Oral, Stefan Kenzler, Marc Sperling.
Es fehlen: Reimund Jäger, Daniel Bernat, Andreas Postl, Alexander Moosmann, Uwe Schleutermann, Markus Biehl, Lars Gneithing, Mustafa Kaya, Robert Pöckelmann, Sonja Spiegel

Ein Team mit ständig wechselnden Facetten wäre die beste Umschreibung. Es gibt einige fest verankerte Spieler, die nur sehr selten am Spielbetrieb fehlen und es gibt Spieler, die tauchen auf einmal auf, sind mal da, mal nicht ...

Dennoch hat dieses Team, dank eines sehr guten 2. Tabellenplatzes, in der abgeschlossenen Saison den Aufstieg in die Kreisliga B verwirklicht. Auch hier klappt die Verzahnung zu Herren 2 + 3. Junge Spieler oder auch Spieler nach Verletzungen halfen gerne bei „Der Vierten“ mal aus und waren sich nicht zu schade, in der unteren Spielklasse zu spielen.

Ein großer Dank geht an Stefan Kenzler, der sich um fast alle Belange bei der „Vierten“, der Freizeithandballmannschaft, kümmert. Für die kommende Saison kann es nur die Vorgabe geben: Nicht absteigen!

Männer 4 - Saison 2007 - damals noch Männer 7

20 JAHRE I·S·T·W

I·S·T·W

PLANUNGSGESELLSCHAFT

Das Ingenieurbüro in der Region

Abwasserbeseitigung • Straßenbau • Wasserversorgung • SiGe-Koordination

Franckstraße 4
71636 Ludwigsburg
(07141) 24236-0

Lederstraße 11
75365 Calw
(07051) 935560

Am Schuppach 3
74523 Schwäbisch Hall
(0791) 202386-0

www.istw.de info@istw.de

Hinten v. l.: Hans Gröger, Dirk Volkenborn, Marc Wid, Jörg Andres, Steffen Hanselmann. Vorne v. l.: Hans Alferi, Peter Grosenick, Eberhard Haag, Dainius Milius. Es fehlen: Klaus-Peter Wetzel, Mirko Dugandzic, Horst Jouvenal, Karl Klink, Wolfgang Walther und Jürgen Kirchner.

Freitagabends wird bei der AH der Handball ausgepackt. Ehemalige Handballer und Handballeltern treffen sich um 20.00 Uhr in der Sporthalle am Römerhügel. Nach der sportlichen Betätigung ist das anschließende Vesper mit Getränken zur Förderung der Kameradschaft fester Trainingsbestandteil.

Eine Teilnahme an der Seniorenrunde ist auch dieses Jahr nicht vorgesehen. Dafür ist die Anzahl der Spieler, die bei einer Punkterunde noch antreten wollen, einfach zu gering.

Vielleicht ändert sich das aber in der nächsten Zeit, wenn Du kommst. Also, wer Spaß am Handball hat und sich zum Wochenabschluss noch etwas bewegen möchte, ist freitags beim Training herzlich willkommen.

Wir trainieren jeden Freitag von 20.00 - 22.00 Uhr im Berufsschulzentrum Römerhügel, Berufsschule II, Sporthalle.

seit 1989

JÜRGEN SAUTTER
Druckerei

Gerokstraße 1 · 70806 Kornwestheim
Telefon 0 71 54 - 51 82 · Telefax 0 71 54 - 2 72 81
E-Mail sautter.kornwestheim@t-online.de

Fotografie im Studio
und on location

Videoproduktion

Digitale
Bildbearbeitung

FineArt - Drucke

Tel: 07154 83233
www.groemminger.net

Frauen

Hinten v. l.: Torwarttrainer Christian Rumsauer, Janna Münst, Marei Weiß, Susi Seifert, Melanie Stark, Miriam Battista, Daniela Bahmann, Trainerin Silke Benner.
Vorne v. l.: Genni D'Ericco, Kim Callan, Lisa Bauer, Iris Tröscher, Romina Holzer, Rebecca Hald, Lara Reichert
Es fehlen: Eva Bäuerle und Betreuerin Ann-Katrin Schmid, Fabienne Würth.

Nachdem wir die letzte Saison auf dem 3. Tabellenplatz beendeten, haben wir für die neue Saison ganz klar das Ziel:

> Aufstieg in die Landesliga <

im Visier.

Bei diesem Ziel werden wir durch „alte Bekannte" unterstützt: Marei Weiß und Romina Holzer kommen zurück zu ihren Wurzeln, nachdem sie in Oßweil Erfahrungen in der Landes- und Württembergliga sammeln konnten.

Und auch eine weitere Kornwestheimerin findet den Weg zurück: Miriam Battista verließ den SVK, als sich die Frauenmannschaft vor sechs Jahren aufgelöst hat. Nun kehren sie zurück und alle drei werden das Team bereichern.

Eine riesige Verstärkung in Sachen Aufstieg ist die Zusage von Janna Münst. Obwohl sie ein halbes Jahr in Australien verbracht hat, hat sie nach wie vor das Potenzial einige Ligen höher zu spielen. Trotz allem hat sie sich für uns als Mannschaft entschieden und darauf sind wir sehr stolz.

Zusammen mit unserer neuen Trainerin Silke Benner und Torwarttrainer Christian Rumsauer werden wir in der Vorbereitung Vollgas geben, um für die Runde gut gerüstet zu sein.

Den Verein verließen bereits während der Runde Daniela Hahn, Katja Wiesebrock, Carina Thiel und Larissa Garau. Carolin Friedrich wird dem Interimstrainer der Rückrunde Zoran Straveski folgen.

Die neue Frauentrainerin: Silke Benner

Besuchen Sie uns im Internet unter: handball.sv-kornwestheim.de

Restaurant ADLER
der feine Grieche

Reifen und Felgen

Bauer Reifendienst

Reifendruckkontrollsysteme
Leasingabrechnung
Einlagerung
Reinigung
Beratung
Montage
Verkauf

Bauer Reifendienst
Remsstraße 4
70806 Kornwestheim
Tel. 0 71 54 - 21 0 21
info@bauer-reifenundmehr.de
www.bauer-reifenundmehr.de
facebook.com/Bauer.Reifenundmehr

Ihr persönlicher Reifenexperte

Minis

Hinten v. l.: Magnus Lunz; Celine Diederich; Romi Kipp; Lion Morcher. Vorne v. l.: Betreuerin Birgit Schumacher; Katrin Schumacher; Eliana Hanuman; Nico Hald; Trainer Dominik Künzel. Es fehlt: Samuel Mory

Unsere Minis müssen sich diese Saison neu zusammenfinden, da von der letztjährigen Mannschaft alleine 7 Mädchen in die E-Jugend aufgerückt sind. Auf die verbleibenden bisherigen „Kleinen" kommt nun eine große Aufgabe zu. Als „Alte Hasen" müssen sie die Neulinge anführen und Verantwortung übernehmen.

Neu dabei ist auch der Trainer Dominik Künzel von der männlichen A-Jugend, der die Mannschaft von der bisherigen Trainerin Marei Weiß übernommen hat, die aus beruflichen Gründen das Traineramt aufgeben musste. Die Kinder haben ihn bereits ins Herz geschlossen und er gestaltet das Training ebenfalls immer sehr abwechslungs- und ideenreich. Man merkt den Kindern den Spaß am Handball an.

Teambesprechung bei den Minis

Ziel ist es auch, wieder einen Mini-Heimspieltag auszurichten und sich vor heimischer Kulisse zu präsentieren, nachdem die letzten beiden Mini-Heimspieltage sehr erfolgreich verlaufen sind und die Gastmannschaften sehr begeistert waren und wieder kommen wollen.

Wenn Du (Jahrgang 2007 und jünger) Lust hast, mit auf Entdeckungstour zu gehen, dann komm einfach im Training vorbei (freitags von 15.30 Uhr bis 16.30 Uhr in der Stadionhalle).

Minispieltag: Die Zeit läuft zum Aufbauen…

Besuchen Sie uns im Internet unter: handball.sv-kornwestheim.de

LillichImmobilien
VERKAUF · VERMIETUNG · VERWALTUNG

Wir schauen für Sie auch unter die Fassade…

Profitieren Sie von unserer 35-jährigen Erfahrung
als Immobilienprofi in Kornwestheim.

Bahnhofstraße 29 - 31
70806 Kornwestheim

T 07154 55 55
F 07154 70 15 8

info@lillich-immobilien.de
www.lillich-immobilien.de

wellmann
Ihr Partner für Küchen
ALNO

Telefon: 07154 - 155 22 11
Mobil: 0176 - 32 16 19 27
Mail: info@schreinerei-haag.com
Internet: www.schreinerei-haag.com

Schreinerei Haag
Neckarstrasse 65 / Adlerstrasse 10, 70806 Kornwestheim

Weibliche E Jugend

Hinten v. l.: Betreuerin Birgit Schumacher, Caroline Eisele; Bengisu Duman; Amely Schranz; Lisa Schumacher; Lilly Reichert; Sara Schulz; Nele Hald.
Vorne v. l.: Trainerin Svenja Biehl; Seema Awad; Aylin Bornhardt; Leni Kipp; Lea-Rebekka Kleinholz; Alessia Hanuman; Lenya Heibel; Trainerin Nina Haug.

Die weibliche E-Jugend startete erfolgreich in die Vorbereitung. Beim Fontanis-Cup im Mai in Sachsenheim haben sie den ersten Platz belegt. Hier hat sich gezeigt, dass bereits ein großer Teil der Mannschaft als Minis im letzten Jahr Erfahrung in der E-Jugend sammeln konnte.

Die Erfolgsserie konnte in den Qualifikationsspielen der Sommerrunde fortgesetzt werden. Hierbei traten 6 Mannschaften gegeneinander an. Die Mädels stellten auch hier ihr Können unter Beweis und beendeten die Qualifikationsrunde als Staffelsieger.

Neben den Spielerinnen, die schon länger Handball spielen, sind einige Neulinge zur Mannschaft hinzugekommen. Diese gilt es nun in die Mannschaft zu integrieren.

Das Trainergespann Nina Haug und Svenja Biehl wird auch diese Saison bestimmt wieder die richtige Mischung aus Disziplin und Spaß finden, um die Mädels zu motivieren.

Im Training steht nicht nur der Ball im Mittelpunkt, sondern das Erlernen von koordinativen und motorischen Fertigkeiten. Der Spaßfaktor kommt hierbei aber nicht zu kurz. An einem heißen Trainingstag im Juli hieß es „Wasser frei" bei einer Wasserschlacht. Dass hier auch die Trainerinnen nicht trocken blieben, versteht sich von selbst.

Nun sind alle gespannt, wie sich die Mannschaft in der kommenden Winterrunde schlagen wird.

Qualifikationsrunde 2015.
Die weibliche E-Jugend wurde Staffelsieger.

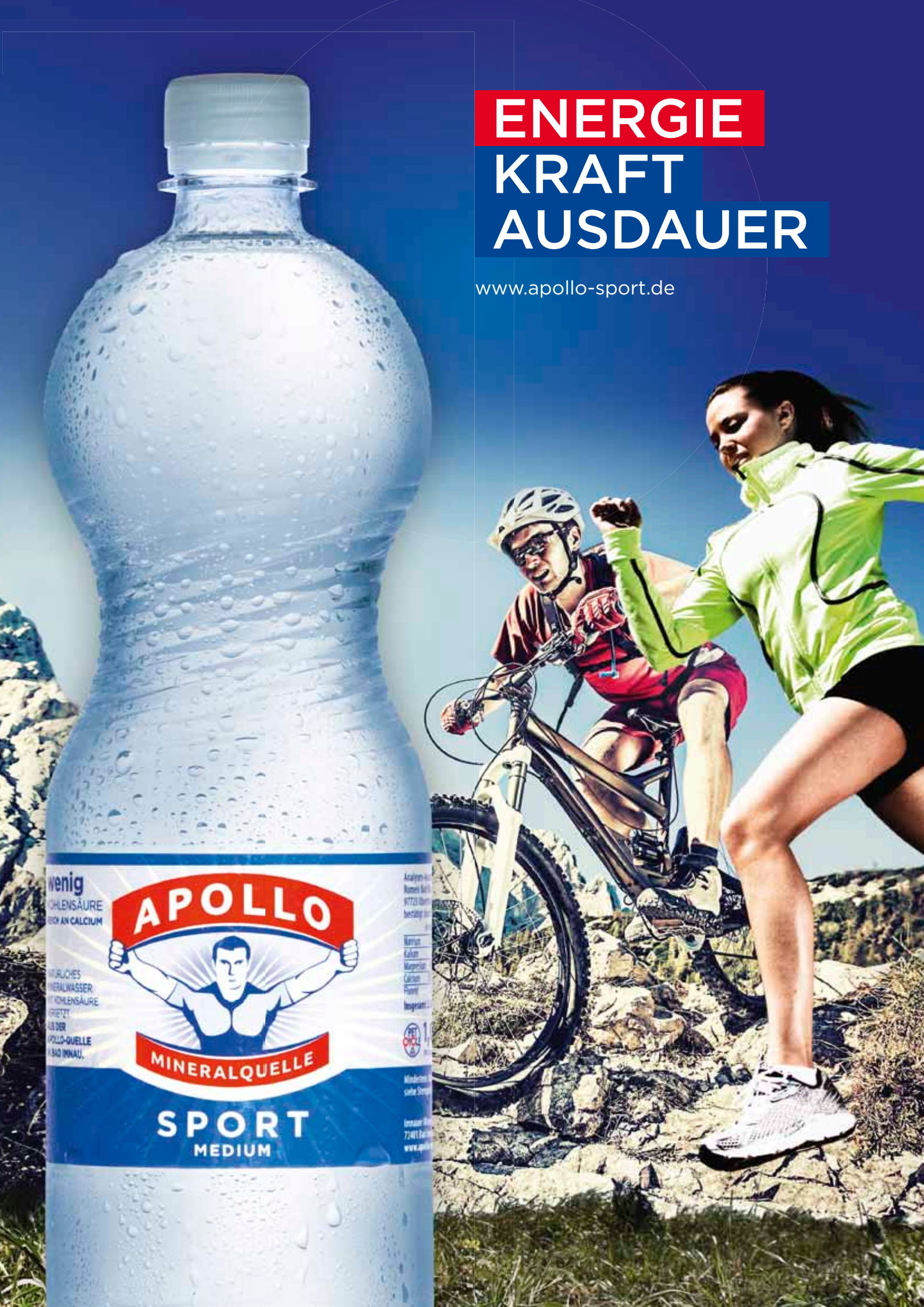
ENERGIE
KRAFT
AUSDAUER
www.apollo-sport.de
APOLLO
MINERALQUELLE
SPORT
MEDIUM

Männliche E1 / E2 Jugend

Hinten v.l.: Eric Baum, Philipp Kaller, Chris Matanis, Max Bayha, David Würtele, Leonhard Pritschke
Vorne v.l.: Betreuerin Janna Münst, Trainerin Daniela Assmann, Philipp Reichert, Toni Luithardt, Nick Cointre, Lars Trautner, Liam Dugandzic, Trainer Roland Stark
Es fehlen: Sebastian Pütz, Dennis Habermaier, Raphail Matanis, Lukas Abel, Cedrik Ley, Layth Krami, Samuel Mory, Lion Morcher

Für viele unserer Spieler aus den Jahrgängen 2005/2006 und auch schon zwei Minispieler standen in dieser Sommerrunde die ersten Spieltage an. Mit zwei Mannschaften ging die männliche E-Jugend des SV Salamander Kornwestheim an den Start. Die Schützlinge von Jugendkoordinator Roland Stark, Trainerin Daniela Assmann und Janna Münst trainieren zwei Mal pro Woche und gehen gut vorbereitet in die Saison.

Neben Handballspielen auf dem Kleinfeld müssen die Jungs in der E-Jugend unterschiedliche Koordinationsübungen absolvieren. Sprinten, Prellen, Zielwerfen und diverse Kraftübungen werden dabei unter anderem geprüft. Ziel ist es, diese Aufgaben möglichst schnell und/oder genau zu erledigen, denn je nach Leistung bekommen die Spieler eine unterschiedliche Anzahl von Punkten, die dann am Ende addiert und zu einer Mannschaftsleistung berechnet werden. Kampfgeist, Ehrgeiz, Spaß und eine gute Teamleitsung – so konnten bereits unsere jüngsten an ihren beiden Spieltagen mit einem souveränen ersten und einem zweiten Platz am Ende überzeugen. Noch nie zuvor hatte der Großteil der beiden Mannschaften an einem Spieltag teilgenommen.

An den 2 Spieltagen pro Mannschaft waren wir nur mit einem stark minimierten Kader vertreten, was uns jedoch nicht davon abhielt auch gegen körperlich überlegene und ältere Spieler alles zu geben.

Gemeinsam hat man versucht, neue Aufgaben zu bewältigen, was das Trainerteam bestehend aus Jugendkoordinator Roland Stark, Trainerin Daniela Assmann und Betreuerin Janna Münst mehr als stolz machte. Da konnte man die einzige Niederlage gegen den Bundesliganachwuchs aus Bietigheim auch verkraften. Macht weiter so Jungs!

Aber auch der Spaß kommt nicht zu kurz. Eine Abschlussfeier mit Pate und 1. Mannschaftsspieler Peter Jungwirth, die 1. Mannschaft in Nussloch beim Auswärtssieg anfeuern und gemeinsam die WM in Katar sehen, das obligatorische Turnier in Pflugfelden, waren nur einige der Höhepunkte außerhalb des Spielbetriebs.

Nun heißt es immer fleißig weiter trainieren und am Ball bleiben bevor zur Hallenrunde 2015/2016 durch eine neue Regelung beim DHB deutschlandweit bereits ab der E-Jugend mit 6+1 auf dem Großfeld gespielt wird. Dennoch kommt der Spaß im Training natürlich nie zu kurz.

Vielen Dank an die Eltern, die ihre Kinder immer tatkräftig unterstützen!

Falls du auch mal Lust hast mitzutrainieren, dann schau' doch montags oder mittwochs um 16 Uhr in der Osthalle vorbei. Wir freuen uns riesig über neue Spieler in unserem Team.

Eure E-Jugend

GÜRR
Schreinerei | Möbel | Innenausbau | Innenarchitektur

Leben mit Möbeln die inspirieren

Durch individuellen Innenausbau,
Möbeln und Küchen nach Maß
gestalten wir Ihr Zuhause
oder Ihre Geschäftsräume neu.
Schauen Sie auf unserer Homepage
unter **www.guerr.de** vorbei.

Schreinerei Gürr GmbH
Familie Weigle und Fleckenstein

Murrstrasse 4 | 70806 Kornwestheim | T 07154 6174 | post@guerr.de

Stoffe & Mode

Karin Müller

Schneiderei + **Ä**nderungen + **S**toffe

Kurzwaren

Karl-Joos-Straße 33
70806 Kornwestheim
Telefon 0 71 54 - 33 38

Öffnungszeiten:

Montag geschlossen
Di. - Sa. 9.00 - 12.00 Uhr
Mi. + Do. 15.00 - 17.30 Uhr
Di. + Fr. bis 18.00 Uhr

Weibliche D Jugend

Hinten v.l.: Alicia Baum, Sina Ladenburger, Nadine Richter, Paula Bartmann, Lena Reiser, Melanie Walter.
Vorne v.l.: Sina Hald, Anna Benndorf, Cansu Can, Tabea Wagenbach, Kira Kalinka, Trainerin Sanchia Fidlin.
Es fehlen: Alina Dalke, Lotta Habermaier, Svea Milius, Mailin Nethe, Betreuerinnen Cathrin Hald und Manuela Ladenburger.

Die weibliche D-Jugend ist ein bunt gemischter Haufen, bestehend aus neun 2003ern und fünf 2004ern – jede individuell verschieden, aber zusammen eine tolle Gemeinschaft. Die Mädchen bringen komplett verschiedene Voraussetzungen mit, aber ergänzen sich prächtig.

Ziel war es, aus zwei Gruppen eine schlagfertige Mannschaft zu formen. Die erste Probe, sich als Mannschaft zu finden, war im April der Fontanis-Cup in Sachsenheim, bei dem man ohne wichtige Leistungsträgerinnen einen beachtlichen 3. Platz erzielte. Fortan wurde fleißig und hart trainiert, dennoch blieb der Spaß nicht auf der Strecke. So besuchte man vor den Pfingstferien die Schwarzlicht-Minigolfanlage in Asperg als Teamevent.

All diese Mühe hat sich in der Sommerrunde bezahlt gemacht. Hier hat man alle vier Spiele überzeugend für sich entscheiden können, während alle Spielerinnen zu ihren Spielanteilen kamen und auch einiges ausprobiert werden konnte. Somit wurde man souverän Staffelsieger und die Qualifikation zur Bezirksliga, der höchsten Spielklasse in der D-Jugend, war geschafft. Auch qualifizierte man sich als Staffelsieger zur Endrunde um die Bezirksmeisterschaft, die am ersten Juliwochenende in der heimischen Osthalle ausgetragen wurde. Hier belohnte man sich dank einer souveränen spielerischen Leistung und unbändigem Siegeswillen mit dem Bezirksmeistertitel. Ein nicht unverdienter Erfolg, mit dem niemand gerechnet hätte.

Die Mädchen können auf ihre Leistung in der Sommerrunde stolz sein: 14:0 Punkte, 127:55 Tore und ein Bezirksmeistertitel. Jetzt gilt es, auf diese grandiose Leistung aufzubauen. Ziel der Mannschaft ist es, sich sowohl individuell als auch im Team sportlich und spielerisch weiterzuentwickeln sowie auch in der Hallenrunde ein Wörtchen mitzureden.

Zum Abschluss der Sommerrunde besuchte die Mannschaft das Sommerturnier in Pflugfelden, wo Spaß ganz oben auf der Tagesordnung stand. Zur Vorbereitung auf die Hallenrunde wird die Mannschaft schon fast traditionell Ende der Sommerferien den Sensapolis-Cup in Böblingen/Sindelfingen besuchen.

Die Mädchen gehen als Bezirksmeister in die Hallenrunde und können den Start im September kaum erwarten. Schauen wir mal, wohin die Reise gehen wird…

SATA

Lackiertechnologie

Die Nr. 1 für Automobil-Lackierer

Ob für edle Karossen, exklusive Musikinstrumente oder Designermöbel: Wo man auf glänzende Oberflächen größten Wert legt, schwört man auf SATA. Denn SATA-Lackierpistolen, Atemschutzsysteme, Druckluftfilter und vielfältiges Zubehör werden ausschließlich in Deutschland entwickelt und hergestellt. Anspruchsvolle Kunden weltweit erhalten so das perfekte Handwerkszeug. Und damit beste Voraussetzungen für exzellente Arbeit.

Mehr Informationen unter: **www.sata.com**

Männliche D1 Jugend

Hinten v. l.: Domenic Hellinger, Nico Huband, Lou Mihatsch, Anton Poklonski, Adrian Kaupp, Noah Gierke, Betreuer Paul Dachtler. Vorne v. l.: Trainer Holger Gierke, Lasse Bertram, Benjamin Redzic, Jesse Schmid, Maximilian Dachtler, Marcel Hashemi, Maximilian Wiedenmann, Betreuer Steffen Huband. Es fehlt: Ramon Rieger

Männliche D1 – Ein Team !!!
Getreu dem Mannschaftsmotto „Ein Team" halten wir fest zusammen. Im Training, im Spiel, im Trainingslager aber auch bei zahlreichen privaten Aktivitäten sind die White Eagles - so der Mannschaftsname - immer in Aktion und auf Flughöhe.
In der zurückliegenden Qualifikationsrunde konnte das Team im heimischen „Adlerhorst" in der Hölle Ost zeigen was es kann und im letzten Jahr noch dazu gelernt hat. Entsprechend hoch motiviert starteten die White Eagles dann auch durch. Mit einer offensiven Abwehrformation, schnellem Spiel und hoch konzentriert ließ man den Gegnern aus Asperg, Oßweil, Bönnigheim, HABO 2, Vaihingen/Enz, Strohgäu2 in der ersten Qualifikationsrunde keine Chance zur Entfaltung. Nach drei Spieltagen stand die D1 dann auch mit 12:0 Punkten und 127:21 Toren als Gruppensieger fest. Damit war auch die Teilnahme in der Bezirksliga in der kommenden Hallenrunde geschafft. In der Endrunde der letzten 5 Mannschaften um den Bezirksmeistertitel musste das Team zwar leider insbesondere gegen Bietigheim ein paar Federn lassen, aber mit 2 Siegen bei 2 Niederlagen konnte ein guter 3. Platz erreicht werden. Und immerhin weiß das Trainerteam um Holger Gierke nun, auf was es ankommt und was speziell für die Hallenrunde trainiert und verbessert werden muss, um bei der Titelvergabe ein Wort mitzureden.
Wie eingangs schon erwähnt unternehmen die White Eagles zwischendurch aber auch allerhand andere Dinge neben Handball. Ob Mannschaftsausflüge zusammen mit den Kollegen aus der mD2, um sich mannschaftsübergreifend kennen zu lernen, oder bei Turnieren in Rutesheim, in Pflugfelden oder einfach nur nach dem Freitagstraining eine gemeinsame Runde schwimmen zu gehen, bei den White Eagles ist immer etwas geboten. Besonders gelungen war die Ausfahrt nach Leutershausen, bei der die D1 die erste Mannschaft begleiten und zum Auswärtssieg beim Tabellenführer anfeuern konnte. Dafür durften die Jungs auch mit den Spielern der ersten Mannschaft den Kreis bilden und gemeinsam skandierte man das übliche „Auswärtssieg"!

Aktuell freuen wir uns auf unser Saisonabschlussfest, das wieder von den unermüdlichen Eltern der Jugendlichen mit Salaten und anderen Leckereien ausgestattet wird. Den Eltern gebührt an der Stelle auch ein herzliches Dankeschön. Ohne die gefahrenen Kilometer, die Mithilfe bei Heimspielen, das Anfeuern und Trösten, wenn es mal nicht so lief, wäre das alles nicht möglich und das tolle Gemeinschaftsgefühl wäre für die Jungs nicht erlebbar.
Ab sofort heißt es also Bezirksliga. Die White Eagles freuen sich auf euren Besuch im heimischen „Adlerhorst". Und versprochen, außer dem Gegner muss niemand uns Raubvögel fürchten. Eure männliche D1-Jugend!

Männliche D2 Jugend

Hinten v. l.: Holger Schwarzer, Timon Franke, Moritz Lunz, Devin Karaman, Louis Frey, Magnus Reicherter, Philipp Giesen. Vorne v. l.: Trainer Walter Schrenk, Henry Schaaf, Florian Eckert, Finn Lippok, Paul Schreiner, Tom Wazlawik, Lasse Schrenk, Trainer Marc Pflugfelder. Es fehlen: Yannik Zobel, Betreuer Martin Reicherter und Betreuer Dirk Schrenk.

Männliche D2 mit ersten Erfahrungen in der Qualifikation

Die neu formierten Black Panthers konnten in Großbottwar am 17.05. und in Benningen am 14.06. erste Erfahrungen in der neuen Jugendklasse sammeln. Die Umstellung auf Großfeld und die veränderte Spielweise ist für die ehemaligen Spieler der E-Jugend und den neuen Mitspielern noch ungewohnt.

Die Trainer Walter Schrenk und Marc Pflugfelder arbeiten im Training mit viel Geduld und Akribie, um die Spieler auf die neuen Anforderungen vorzubereiten. Da die gesamte Mannschaft aus Spielern des jüngeren Jahrganges 2004 besteht, ist die Umstellung auf das robustere Spiel eine der Herausforderungen.

Neben der athletischen Entwicklung liegt das Hauptaugenmerk auf handballspezifischen Inhalten. Die Verbesserung der individuellen Fähigkeiten und die Entwicklung des einzelnen Spielers stehen im Vordergrund. Auch wenn die Trainingsinhalte noch nicht in Ergebnissen sichtbar sind, so ist in den wenigen Wochen schon ein deutlicher Fortschritt erkennbar.
Wenn dann auch noch das durch Training erworbene Selbstvertrauen sich weiterentwickelt, bleiben zukünftige Erfolge nicht aus.

Die D1 bejubelt die Übergabe eines Spendenschecks der Firma FP International GmbH/BV. Vielen Dank für die tolle Unterstützung!

Weibliche C Jugend

Hinten v. l.: Trainer Marvin Flügel, Ina Fuhrmann, Helena Jooß, Amelie Haug, Monja Albrecht, Melanie Walter, Jule Bogolin, Desiree Porkert. Vorne v. l.: Trainerin Tanja Bahmann, Sophie Stegers, Dilara Akbiyik, Kira Kalinka, Luana Seiler, Alessia Klose, Iman Bensdira, Nadine Richter, Betreuer Frank Bogolin.

Liebe Zuschauer,

kaum hatten die Mädchen der weiblichen D-Jugend der Jahrgänge 2002/2003 die letzte Saison auf Platz 2 der Bezirksliga beendet, startete für die 2002er unter ihnen direkt die Vorbereitung mit der neu formierten C-Jugend. Diese besteht überwiegend aus dem jüngeren Jahrgang 2002 und wird zusätzlich von drei 2003er aus der weiblichen D-Jugend unterstützt.

Erster Test war der GENOBA Cup in Herrenberg, wo wir einen sehr guten zweiten Platz erreichen konnten.

Weiter ging es Anfang Mai mit der 1. Runde der Qualifikation zur Verbandsebene. Beim Spieltag in Schwieberdingen erkämpften wir uns am Ende im 7-Meter-Werfen den wichtigen zweiten Platz, um eine Woche später in der Endrunde um die Vergabe des Bezirksmeistertitels mitspielen zu dürfen.

Es reichte dort gegen die SG BBM Bietigheim, den HCOB Oppenweiler/Backnang und HABO für den 4. Platz, doch viel wichtiger war das Erreichen der 1. Runde der Qualifikation auf Verbandsebene.

Mitte Juni fuhren wir also zur 1. QualiRunde nach Oberstenfeld. Gegen die starken Teams des TuS Metzingen, der SG Schozach/Bottwartal und der SF Schwaikheim mussten wir uns ganz schön ins Zeug legen. Ein starkes 8:8 im zweiten Spiel gegen den Favoriten aus Metzingen machte die Auftaktniederlage gegen Schwaikheim vergessen und beflügelte die Schützlinge von Tanja Bahmann und Marvin Flügel zu einem klaren 10:6-Sieg gegen die Mädchen der SG Schozach/Bottwartal. Als Gruppenzweiter kamen wir damit weiter in die 2. Runde der HVW-Quali.

Ende Juni schafften wir dann in unserer Osthalle den dritten Platz und spielen damit in der Saison 2015/2016 sicher auf Verbandsebene. Im Herbst wird nun noch in einer Vierergruppe ermittelt, ob wir ab Dezember sogar noch höher, nämlich in der Württembergoberliga spielen werden.

Egal wo wir am Ende spielen, wir freuen uns auf interessante Spiele und Eure Unterstützung.

Eure weibliche C-Jugend.

HEIMSTÄRKE GEMEINSAM FÜR DIE 1. LIGA

SG BBM BIETIGHEIM

HOLT EUCH

TICKETS UND WEITERE INFOS

UNTER SGBBM.DE

ODER ÜBER

Exzellente Jugendarbeit 2015 DKB

HBL 2. Handball Bundesliga

HBF Handball Bundesliga Frauen

Männliche C1 Jugend

Hinten v. l.: Erik Kieß, Nico Schöck, Valentin Pesch, Jakob Vyzina, Robin Sapakota, Trainer Rafet Oral.
Vorne v. l.: Betreuerin Nina Oral, Ivan Stange, Juan Hoinle, Yannik Oral, Patrick Kaller, Nils Becker, Vincent Kurz, Trainer Reimund Jäger.

„Raubtiere sind erfolgreich", „Pumas entführen die Punkte", „Wieder ein ungefährdeter Sieg" – so lauteten die Schlagzeilen der männlichen D1 in der vergangenen Runde. Die „Green Pumas", wie sich die Jungs des Trainerduos Reimund Jäger und Rafet Oral nennen, dominierten ihre Gegner nach Belieben und spielten einen feinen Handball. Am Ende krönten die Raubtiere ihre letzte D-Jugend-Saison mit dem Titel als ungeschlagener Bezirksmeister. Das Team, das in der Mehrzahl bereits seit der E-Jugend zusammenspielt, konnte sich dann auch das erste Mal über einen „richtigen Pokal" freuen. Staffelleiter Max Prys hatte bei der Siegerehrung für jeden Spieler ein Exemplar im Gepäck.

Gefeiert wurde der Titel natürlich ausgiebig: zusammen mit Eltern, Geschwistern und den Trainingskumpanen der C2 gab es eine Riesen-Pizza-Sause und Cola bis zum Abwinken. Zur großen Freude hat der Sponsor Wop Store (www.wop-store.de) für jeden angehenden C1-Spieler dann noch eine Sporttasche spendiert.

Überhaupt: Nicht nur im Handball waren die Pumas im vergangenen Jahr spitze, auch beim Feiern waren sie immer vorne mit dabei. So waren zur Weihnachtsfeier mehr als 50 Eltern, Geschwisterkinder und Spieler in die Rechberghalle gekommen, um das Eltern-Kind-Turnier der männlichen D1 und C2 samt Bescherung zu erleben. In den Päckchen war für jedes Raubtier ein schwarz-goldenes Kempa-Shirt, ein einheitlicher Look, der seither auch aus der Osthalle nicht mehr wegzudenken ist. Doch die schönste Überraschung war für die Jungs, dass die beiden Paten der Teams, Dominic Schaffert und Tim Schopf, mit dabei waren. Und die haben es sich nicht nehmen lassen, bei dem „Handball-Gemetzel" zwischen Eltern auf der einen Seite und den Kids auf der anderen, aktiv mitzumischen.

Ohne Fleiß kein Preis – das gilt natürlich auch und gerade für so junge Handballer. Deshalb trainieren die Raubtiere nicht nur drei Mal in der Woche, sondern haben zusätzlich in Wochenend-Trainingslagern hart für den Erfolg gearbeitet. Denn auch für den Start in die C-Jugend wollte man gut gewappnet sein. In der Quali konnten sich die Pumas in der ersten Runde prima behaupten, jedoch waren die Gegner mit älteren, erfahrenen Spielern in der zweiten Qualirunde dann doch eine Nummer zu groß (im wahrsten Sinne des Wortes). „Wir zeigen unsere Krallen in der Bezirksliga" – so lautet nun das Motto für die kommende Winterrunde.

Nina Oral

Männliche C2 Jugend

Hinten v. l.: Maximilian Michelutti, Jan Schelling, Niklas Herrmann, Selim Irk, Stilianos Moysidis, Maximilian Reicherter, Trainer Rafet Oral. Vorne v. l.: Betreuerin Nina Oral, Lazaros Bogdanis, Sven Sauerwald, Enrico Nagel, Felix Eiben, Marc Kreis, Trainer Reimund Jäger.

Von gerade mal 1,60 Meter bis weit über 1,90 Meter – so weit reicht die Größenspanne zwischen Spielern der C2. Doch die Unterschiede sind nur optischer Natur, die Chemie zwischen den Jungs der Jahrgänge 2001 und 2002 stimmt. Sie alle gehören als „Black Panthers" zu dem Raubtierclan der beiden Trainer Reimund Jäger und Rafet Oral.

Gemeinsam mit den Green Pumas (C1) trainieren die Panther drei Mal wöchentlich. Montags erhalten sie schwerpunktmäßig Athletiktraining von Jörg Zeppmeisel, mittwochs gibt's Handball pur und freitags freuen sich die Jungs auf Co-Trainer Martin Vochazer, der Abwechslung ins Training bringt. Für das Torhütertraining ist Jan Niklas Jäger zuständig.

Patchwork-Familien gibt es viele, aber eine Patchwork-Mannschaft – das ist schon etwas Besonderes! Vergangene Saison spielten die Jungs des Jahrgangs 2001 nämlich gemeinsam mit den Spielern des Jahrgangs 2000, die jetzt als B2 auflaufen, und waren unter den Fittichen von Roland Stark. Die andere Hälfte des Teams hingegen, die 2002-er, haben mit Holger Gierke und seiner D2 die Hallen der Umgebung unsicher gemacht.

Die Kunst wird es nun in der kommenden Saison sein, aus diesen zwei Hälften eine Einheit auf dem Spielfeld zu formen. Nach einer nur kurzen Eingewöhnungsphase hat sich das „Patchwork-Team" in den wenigen Spielen der Sommerrunde wacker geschlagen, nur gegen die Gegner mit ernsthaften Bezirksligaambitionen tat man sich etwas schwer.

Teambuilding ist also angesagt. Dafür verbringen die Raubtiere ein gemeinsames Sommerwochenende in Creglingen und auch Turnierteilnahmen sind bereits geplant. Und so bunt wie eine Patchwork-Decke, so bunt, vielseitig und liebenswert ist diese Mannschaft, die einfach nur Spaß haben möchte bei ihrem Lieblingssport!

Nina Oral

Trainer-Team mit ihren Raubtieren

Weibliche B Jugend

Hinten v. l.: Betreuerin Angelika Biehl, Maren Hügel, Nina Haug, Tessa Hönes, Maren Fuhrmann, Noreen Schöck, Svenja Biehl. Vorne v. l.: Trainer Adrian Awad, Sarah Neuberger, Luana Seiler, Amelie Haug, Monja Albrecht, Nina Rück, Veronika Bopp, Trainer Max Remmler. Es fehlt: Torwarttrainer Max Schneider

Über die Aktion „1. Mannschaft wirft Tore für die Handballjugend" konnte die weibliche B-Jugend **Familie Biehl** als Partner gewinnen. Herzlichen Dank für die tolle Unterstützung

Bereits zum dritten Mal in Folge spielt die weibliche B-Jugend des SVK in der Hallenrunde in der Württemberg-Liga. Im Frühjahr war eigentlich noch gar nicht klar, ob wir überhaupt zur Quali antreten würden, da uns leider eine Torhüterin fehlte. Zum Glück hat die C-Jugend mit Luana eine sehr talentierte Torfrau, die uns ganz spontan und überaus erfolgreich ausgeholfen hat. Auch von weiteren C-Jugendlichen wurden wir auf dem Weg in die Württembergliga unterstützt.

Die 1. Bezirksquali bestritten wir in der heimischen Osthalle. Im ersten Spiel trafen wir auf den TSV Bönnigheim, dem wir durch unser schnelles Spiel und eine aufmerksame Abwehr keine Chance ließen. Die Begegnung endete mit 21:8. Die zweite Begegnung an diesem Tag gegen die TSF Ditzingen gingen wir noch konzentrierter an und gewannen deutlich mit 24:7.

In der 2. Runde trafen wir dann auf HABO Bottwar und wieder auf die TSF Ditzingen. Beide Spiele konnten wir gewinnen. Das alles entscheidende 3. Spiel um den Bezirksmeistertitel bestritten wir gegen den bis dahin ebenfalls ungeschlagenen HC Oppenweiler/ Backnang. In diesem körperbetonten Spiel lagen wir Mitte der 2. Hälfte sogar mit 5:8 in Rückstand, ehe wir kurz vor Schluss zum 10:10 ausgleichen konnten. Das Erreichen der 1. HVW-Quali war somit zwar sicher, aber der Titelgewinn musste im Siebenmeter werfen entschieden werden. Da machten wir es für unsere zahlreichen Fans sehr spannend und erst der elfte Siebenmeter brachte uns den Sieg und damit den Bezirksmeistertitel ein.

Top eingestellt reisten wir dann Mitte Juni zur 1. HVW-Quali nach Wasseralfingen. Dort zeigten wir uns von unserer allerbesten Seite und boten Handball vom Feinsten. Nach einem 15:11-Erfolg gegen RW Neckar folgte ein 18:12-Sieg gegen die Gastgeber. Im letzten Spiel gegen den TV Lauffen machten wir es in der ersten Hälfte spannend und drehten in der zweiten Hälfte voll auf, um aus einem 7:7 einen 20:10-Endstand zu zaubern. Somit zogen wir ohne Niederlage in die Würt-tembergliga ein.

Die restliche Sommerzeit über werden uns unsere Trainer Adrian Awad, Max Remmler und Torwarttrainer Max Schneider auf die neue Saison vorbereiten. An dem einen oder anderen Turnier werden wir sicherlich auch noch teilnehmen.

Wir freuen uns schon auf spannende Spiele und die tatkräftige Unterstützung durch unsere Fans.

Breuer Reinigungs-Service GmbH

...Ihr Partner für sanfte Textilpflege!

Sanft gepflegt und gut in Form

DAUERTIEFPREISE

10' Abo je Pulli	1,90 €
10' Abo je Hose	2,90 €
10' Abo je Sakko	3,90 €
20' Abo je Hemd	1,50 €

gewaschen + handgebügelt

Unsere Leistungen

- Vollreinigung (auf Wunsch auch Schnelldienst)
- Bügeldienst
- Lederreinigung
- Schneiderarbeiten
- Verleihen von DINO-Sprühsauger
- Wäschedienst
- Teppichreinigung
- Kunststopfen

Seit über 35 Jahren in Kornwestheim

Ludwig-Herr-Straße /Ecke Zeppelinstraße · Güterbahnhofstraße (neben NKD)

Reinhold + Markus Noz
Elektromeister

Qualität und Leistung vom Fachmann. Mit Service und Garantie!

Ludwigsburg
Tel. 0 71 41/47 70-0
Fax 0 71 41/47 70 40
Bietigheim-Bissingen
Tel. 0 71 42/93 33-0
Fax 0 71 42/93 33 40
Internet: www.noz-elektro.de

NOZ Elektro-Technik

Für uns zählt wie im Sport der Wille zu Leistung und Disziplin.

Nur dann kann man erfolgreich sein.

- Elektroinstallation
- Blitzschutz
- Zeiterfassung
- Zugangskontrolle
- EDV-Netzwerke,
- Video, Einbruch-, Brandmeldeanlagen
- Störungsdienst rund um die Uhr

IHR PARTNER seit 1976

VdS · Elektromagnetische Verträglichkeit EMV-SK Sachkundiger · TÜV ISO 9001 ISO 14001 OHSAS 18001

Männliche B1 Jugend

Hinten v. l.: Betreuer Peter Salathe, Valentin Neagu, Nicolas Schaible, Moritz Salathe, Tim Zeppmeisel, Noah Mihatsch, Lorenzo Lückgens, Trainer Tobias Daub. Vorne v. l.: Trainer Nicolai Brunner, Leonard Jäger, Marco Lantella, Dominik Bladek, Jan Niklas Jäger, Maximilian Reinwein, Leonell Fritzen, Tobias Vogt, Trainer Roland Stark

Die männliche B1-Jugend…

startete Ende Februar 2015 mit dem neuen Trainerteam Roland Stark, Tobias Daub und Nikolai Brunner und den Jungs aus den Jahrgängen 1999 und 2000.
Neben der auslaufenden Saison galt, es die Vorbereitung fokussiert anzugehen. Die Trainingseinheiten waren und sind immer wieder schweißtreibend und herausfordernd. Aber auch neue Anreize, wie zum Beispiel Rope Skipping, wurden eingebaut.

Bei zwei gut besetzten Vorbereitungsturnieren in Rottweil und Bittenfeld übte sich das Team im Wettkampf. Dabei wurde es gehörig unter Druck gesetzt und konnte im Nachgang Defizite aufarbeiten. Auch Verletzungen blieben nicht aus. Aber das stärkte das Team letztlich.

So wurde mit Spannung die erste Runde der HVW-Quali auf Bezirksebene erwartet. Diese Runde meisterte man als Gruppenerster. Allerdings musste man auch eine knappe Niederlage hinnehmen, sicherte sich jedoch die Tabellenspitze durch das Torverhältnis und war so für die Endrunde der Bezirksmeisterschaft qualifiziert.

Das erste Spiel gegen die SG BBM 2 konnte der SVK deutlich für sich entscheiden – und so traf man in den Spielen um die Plätze 1 bis 3 auf HABO und HB LB. Mit einer stabilen Abwehr, schnellen Balleroberungen und Tempogegenstößen wurden die Gegner auf Abstand gehalten und die Spiele deutlich gewonnen.

Die Jungs schenkten ihren Eltern am 10. Mai 2015 in der heimischen Osthalle die Bezirksmeisterschaft.

Das nächste Level auf Verbandsebene wurde Mitte Juni mit einem zweiten Platz in der Vierergruppe direkt geschafft.

Damit sind die SVK-Farben auch in der nächsten Saison für diesen Jahrgang in Württemberg zu sehen.

Und wir freuen uns auf spannende Spiele und die tatkräftige Unterstützung unserer Fans.

JAMESTOWN
US-Immobilienfonds

- Beteiligung ab $ 30.000 plus 5% Ausgabeaufschlag
- Risikostreuung durch Investitionsobjekte an verschiedenen Standorten
- 4,5% p.a. Ausschüttung aus Vermietung prognostiziert
- 110% Eigenkapitalrückfluss aus Verkauf nach 7–12 Jahren angestrebt
- Günstige Ertragsbesteuerung in den USA

Über 70.000
zufriedene Kunden

- Direkte und verständliche Kapitalanlagen
- Überzeugende Leistungsbilanz seit über 30 Jahren
- Alle Leistungen aus einer Hand
- Konsequent anlegerorientiert
- Spezialist mit eigenem Management in den USA

JAMESTOWN

Ihr Ansprechpartner vor Ort
Reinhold Bahmann
09077 91030 reinhold.bahmann@bonnfinanz.de

www.jamestown.de

Maßgeblich für das öffentliche Angebot einer Beteiligung ist ausschließlich der durch die JAMESTOWN US-Immobilien GmbH veröffentlichte Verkaufsprospekt einschließlich Nachträgen, der zur kostenlosen Abgabe bereit gehalten wird.

Werner Sälzer

Steuerberater und vereidigter Buchprüfer

Seit 20 Jahren Partner des
SV Salamander Kornwestheim e.V.

auch ihr Partner in Sachen:

- Finanz- und Lohnbuchhaltung, einschl. digitalem Belegwesen
- betriebliche und private Steuererklärungen
- Nachfolgeregelungen einschl. Schenkung- und Erbschaftsteuererklärungen

Werner Sälzer
Steuerberater und vereidigter Buchprüfer

Bahnhofstraße 3 – 5
70806 Kornwestheim

Fon 0 7154 / 81 67 30
Fax 0 7154 / 81 67 330
wsaelzer@steuerberatung-saelzer.de

www.werner-saelzer-steuerberatung.de

Männliche B2 Jugend

Hinten v. l.: Betreuer Peter Salathe, Max Bartholomä, Patrick Iglesias, Benjamin Karenke, Julian Manske, Stefan Walter, Timo Sigle, Trainer Roland Stark. Vorne v. l.: Trainer Nicolai Brunner, Marcell Oettlin, Konstantin Schad, Stavros Miliadis, Nils Layher, Christian Klopfer, Luka Kalinka, Trainer Tobias Daub.

Die männliche B2-Jugend…

tritt in der kommenden Saison in der Bezirksliga Enz-Murr an und freut sich auf den Wettbewerb.

Das Team-Training findet zusammen mit der mJB1 dreimal wöchentlich statt. Die Einheiten werden von dem Team Roland Stark, Tobias Daub und Nikolai Brunner geleitet.

Die Spieler des Jahrgangs 2000 hatten sich zum Beginn der Trainingsphase im Februar 2015 auf das Ziel Bezirksliga eingeschworen. Das die Qualifikation mit den zu erwartenden Gegnern im Bezirk kein Selbstläufer werden sollte, war dabei allen klar.

Umso zielgerichteter war die Vorbereitung auf die erste Quali-Runde. Diese erste Hürde mit den Mannschaften aus Korntal, Mundelsheim und Backnang/Oppenweiler 2 beendete das Team mit einer blütenweißen Weste von 6:0 Punkten.

Damit war die Ausgangslage für die zweite Bezirksliga-Qualifikation nicht die Schlechteste. Das Team konnte sich für die Endrunde empfehlen. Und traf hier auf die HSG Freiberg-Benningen-Hoheneck, Vaihingen und Besigheim.

Und auch hier kämpfte und spielte das Team bravourös und konnte mit zwei Siegen gegen Vaihingen und Besigheim das Ticket für die Bezirksliga 2015/2016 sicher lösen.

Lediglich an die HSG FBH, die aus der Verbands-Qualifikation wieder in den Bezirk zurückkam, gab der SVK zwei Punkte ab.

Die Gegner der Bezirksliga 2015/2016 versprechen eine anspruchsvolle Saison. Und so wird es viele Möglichkeiten geben, sich weiterzuentwickeln: im Training und in der Liga…

Wir freuen uns auf den Saisonstart und jede Unterstützung…

Besuchen Sie uns im Internet unter: handball.sv-kornwestheim.de

Wir wünschen dem SV Salamander-Kornwestheim eine erfolgreiche Saison.

Taktik, Tore und Teamgeist sind die Basis für sportlichen Erfolg.

Nutzen Sie unsere kompetente Beratung, um auch steuerlich zu punkten.

Engagiert.
Kompetent.
Persönlich.

ZEISER
STEUERBERATER

Martin Zeiser
Steuerberater Dipl. Betriebswirt (FH)
Lange Straße 8 · 70806 Kornwestheim
Telefon 0 71 54 / 56 85
kontakt@zeiser-stb.de · www.zeiser-stb.de

Weibliche A Jugend

Hinten v. l.: Trainer Felix Beutel, Luisa Küblböck, Victoria Calvano, Lisa Huband, Jasmin Stotz, Genni D'Errico, Tanja Bahmann, Daniela Bahmann, Trainer Marco Dömötör. Vorne v. l.: Trainerin Susi Seifert, Haranie Chandran, Laura Albrecht, Svenja Biehl, Vanessa Durian, Lara Tank, Veronika Bopp, Luca Fina, Betreuerin Miriam Bahmann

Über die Aktion „1. Mannschaft wirft Tore für die Handballjugend" konnte die weibliche A-Jugend **Familie Bahmann** als Partner gewinnen. Herzlichen Dank für die tolle Unterstützung.

Wir – die weibliche A-Jugend - haben die Saison 2014/2015 in der Bezirksliga mit 20:0 Punkten und 6:0 Punkten in der Endrunde souverän als Bezirksmeister beendet. Gefordert wurden wir in der letzten Saison nicht - deshalb wurde es auch Zeit für eine Veränderung. 2015/2016 sind wir auch personell besser besetzt. Mit 4 Spielerinnen vom älteren 1997er-Jahrgang und 8 Spielerinnen vom 1998er-Jahrgang haben wir ein starkes Team. Auch die B-Jugend-Spielerinnen erhalten bei uns die Gelegenheit, sich weiterzuentwickeln. Mit unseren drei neuen Trainern Susi Seifert (Spielerin bei unseren Frauen), Felix Beutel (Torwart unserer 3. Liga-Mannschaft) und Marco Dömötör (Spieler bei Männer 2), haben wir natürlich das Glückslos gezogen. Sie sind einfach spitze!

Unser Ziel für die Saison 2015/2016 war klar, uns für die Württembergliga zu qualifizieren. Gleich zum Auftakt der Bezirksqualifikation zur Verbandsebene in Vaihingen/Enz mussten wir gegen unseren Lokalrivalen SG Oßweil-Pattonville antreten, den wir mit einer grandiosen Mannschaftsleistung mit 12:10 bezwingen konnten. Die Freude war natürlich groß! Das zweite Spiel gegen die Gastgeberinnen aus Vaihingen/Enz gewannen wir ebenfalls und zogen somit in die zweite Runde ein.

Eine Woche später durften wir die zweite Qualifikation in der Sporthalle Ost austragen, Leider fehlten an diesem Tag einige unserer Spielerinnen. Gegen den TV Mundelsheim erkämpften wir wenigsten noch ein Unentschieden. Gegen die SG Oßweil-Pattonville im Anschlussspiel waren wir chancenlos. An diesem Tag waren die Oßweiler Mädels einfach besser. Der Sieg gegen die SG BBM Bietigheim mit 20:12 reichte allerdings noch nicht zur Qualifikation. Nach einem 7-Meter-Krimi gegen den TV Mundelsheim und 23 Würfen konnten wir endlich jubeln und in die nächste Runde einziehen.

5 Wochen später in der HVW-Qualifikation reisten wir nach Urach-Grabenstetten. Hier trafen wir gleich im ersten Spiel auf den Gastgeber. Zur Halbzeit lagen wir noch mit zwei Toren hinten. Die Trainer machten uns Mut und mit gestärktem Selbstvertrauen wendeten wir das Spiel und konnten als Sieger vom Platz gehen. Anschließend bezwangen wir die JSG Neckar-Kocher. Leider ließ dann die Konzentration im letzten Spiel gegen die HSG Fridingen/Mühlheim etwas nach, doch auch dieses Spiel konnten wir noch knapp für uns entscheiden. Als Gruppensieger waren wir somit direkt für die Württemberg-Liga qualifiziert. Drei stolze Trainer und 12 glückliche Mädchen haben das Ziel Württemberg-Liga erreicht.

Nach dem Feiern – das kommt bei uns auf keinen Fall zu kurz – geht es nun in die Vorbereitung für die Saison 2015/2016. Unsere Trainer Susi, Felix und Marco werden uns optimal vorbereiten und später in der Runde die nötige Unterstützung geben. Wir sind bereit und freuen uns auf die neuen Herausforderungen in der Württemberg-Liga mit hoffentlich vielen Fans, die uns anfeuern.

Euer A-Jugend-Team

Margot Liersch-Bahmann

MLB
fashion

ALDINGER STRASSE 5
70806 KORNWESTHEIM
TELEFON (0 71 54) 18 07 54

25 Jahre
MLB
fashion

hat Mode die anzieht!

Damenmode in Gr. 36 bis 50
modisch · chic · tragbar
bei netter kompetenter Beratung

ÖFFNUNGSZEITEN:
MONTAG – FREITAG 10 – 13 UHR UND 14 – 18 UHR
SAMSTAG 10 – 14 UHR

WALTHER
BEDACHUNGEN GMBH

Ihr Spezialist fürs Dach

Telefon 0 71 54 / 82 35 - 0

Enzstraße 30
70806 Kornwestheim

Männliche A1 Jugend

Hinten v. l.: Tillmann Joost, Marc Hessenthaler, Leon Birk, Lukas Birk, Jan Fuhrmann, Niklas Waitzmann, Paul Lang. Mitte v. l.: Betreuer Jochen Fuhrmann, Trainer Ahmet Cizmecioğlu, Jonas Birk, Martin Vochazer, Steven Keith, Trainer Kevin Wolf, Betreuer Michael Vochazer. Vorne v. l.: Manuel Otto, Bjarne Junger, Willi Haberkorn, Dominik Künzel, Valentin Geiger, Lukas Milius. Es fehlen: Nikola Milunic, Felix Remmler und Athletiktrainer Jens Babel

Auch in der Saison 2015/2016 sind wir in der Württemberg-Oberliga wieder mit von der Partie. Mit einem gesunden Mix aus Routine und Erfahrung starten wir in die neue Runde.
Ein guter Teil unserer Spieler mit Co-Trainer Kevin Wolf von der 1. Mannschaft hatte bereits in der vergangenen Runde WOL-Erfahrungen gesammelt. Weitere Unterstützung und frischen Wind ins Team bringt unser neuer Trainer Ahmet Cizmecioğlu, der die C-Lizenz inne hat und uns mit vielfältigen Erfahrungen aus Bittenfeld und Remshalden weiter voranbringen wird.

Die erste Qualirunde bestritten wir in der heimischen Osthalle, wo wir zwar keinen optimalen Start erwischten, aber dennoch gegen HB Ludwigsburg, Ditzingen und Oppenweiler/Backnang 2 verlustpunktfrei die Staffel gewannen.
In der Zwischenrunde war zunächst ein Sieg Pflicht und so ließen wir gegen die Erste der HCOB nichts anbrennen. Während der Endrunde um die Bezirksmeisterschaft blieben wir zwar im Lokalderby gegen den SV LB-Oßweil unter unseren Möglichkeiten, sicherten uns aber mit einem ungefährdeten Sieg gegen Asperg den zweiten Platz und die Tickets zur ersten HVW-Quali.

Beim HVW-Qualifikationsturnier in Lauterstein-Nenningen erledigten wir unsere Pflicht auf dem Weg zur Verbandsebene zunächst mit Arbeitssiegen gegen den MTG Wangen und die SG Heuchelberg, die beide an unserer guten Abwehr scheiterten. Damit waren die Fahrkarten zur Württemberg-Oberliga für uns bereits gebucht und wir konnten uns „entspannt" der Kür zuwenden. Im Endspiel um den Staffelsieg gegen die bisher sehr dominante SG Lauterstein/Treffelhausen/Böhmenkirch zeigten wir, dass wir einiges auf dem Kasten haben, denn unser Gastgeber hatte zum Ende nur mit einem Treffer die Nase vorn.

Nach Abschluss der Qualifikation haben wir auch in diesem Jahr wieder beim Allgäu-Cup in Wangen teilgenommen. Obwohl nicht alle mit dabei sein konnten, waren wir dennoch erfolgreich. Cool war nicht nur der 2. Platz im Turnier, sondern auch die Abkühlung im Bach, die bei Temperaturen über 40°C auch dringend notwendig war.

Unseren Fans wollen wir in der Württemberg-Oberliga Saison 2015/2016 wieder hochkarätigen Jugendhandball in der Sporthalle Ost bieten. In unserer Staffel treffen wir auf die folgenden attraktiven Teams:
SG BBM Bietigheim, TV Bittenfeld, VfL Waiblingen, HSG Hohenlohe, SV LB-Oßweil, JSG Neckar-Kocher, TSV Bartenbach, SG Hofen/Hüttlingen und die SG Lauterstein/Treffelhausen/Böhmenkirch.

Wir freuen uns auf eine spannende WOL-Runde! Kommt vorbei und unterstützt uns bei unseren Heimspielen. Ein Besuch lohnt sich ganz bestimmt!

LUDWIGSBURGER
BRAUHAUS
Am Solitudeplatz

BRAUHAUS LUDWIGSBURG

GEMÜTLICH. URIG. SYMPHATISCH.

HAUSGEBRAUT. NATURTRÜB. SÜFFIG.

SCHWÄBISCH. FRISCH. LECKER.

LIVE. UNPLUGGED. UNTERHALTSAM.

BAHNHOFSTR. 17 | LUDWIGSBURG | DIREKT BEIM SOLITUDE-PARKHAUS – 3 MIN. VOM BAHNHOF.
TEL. 0 71 41 / 90 17 67 | INFO@BRAUHAUS-LUDWIGSBURG.DE | WWW.BRAUHAUS-LUDWIGSBURG.DE

Spielplan Sporthalle Ost 2015 - 2016

Staffel	Datum	Zeit	Heim	Gast	Sporthalle
M-Pok	06.09.2015	14:30	SV Kornwestheim 1894 2	TSV 1866 Weinsberg	Halle Ost
M-Pok-B	12.09.2015	13:00	SV Kornwestheim 1894 3	TV Großsachsenheim 2	Halle Ost
F-Pok-B	12.09.2015	15:00	SV Kornwestheim 1894	TSF Ditzingen	Halle Ost
M-Pok-B	12.09.2015	17:00	SV Kornwestheim 1894 2	TSF Ditzingen	Halle Ost
M-3.Liga-S	12.09.2015	20:00	SV Kornwestheim 1894 1	SG Köndringen-Tenningen	Halle Ost
mJD-BK	19.09.2015	15:55	SV Kornwestheim 1894 2	EK Besigheim Handball	Halle Ost
mJD-BK	19.09.2015	17:40	HSG Sulzbach-Murrhardt	SV Kornwestheim 1894 2	Halle Ost
F-BL	19.09.2015	20:00	SV Kornwestheim 1894	HC Oppenweiler/Backnang	Halle Ost
mJD-BL	20.09.2015	13:00	SV Kornwestheim 1894	SG BBM Bietigheim	Halle Ost
mJC-BK	20.09.2015	14:30	SV Kornwestheim 1894 2	TV Tamm	Halle Ost
mJC-BL	20.09.2015	16:15	SV Kornwestheim 1894	SG BBM Bietigheim 2	Halle Ost
mJB-WL-1	20.09.2015	18:00	SV Kornwestheim 1894	HSG Albstadt	Halle Ost
wJA-WL	26.09.2015	14:00	SV Kornwestheim 1894	JSG Hohenacker-Neustadt	Halle Ost
M-KLC	26.09.2015	16:00	SV Kornwestheim 1894 4	TV Markgröningen 2	Halle Ost
M-KLA	26.09.2015	18:00	SV Kornwestheim 1894 3	HSG Strohgäu 2	Halle Ost
M-LL-1	26.09.2015	20:00	SV Kornwestheim 1894 2	HSG Hohenlohe	Halle Ost
wJD-BL	27.09.2015	12:45	SV Kornwestheim 1894	TSV Asperg	Halle Ost
wJC-VK-4	27.09.2015	14:15	SV Kornwestheim 1894	LC Brühl Handball	Halle Ost
wJB-WL-1	27.09.2015	16:00	SV Kornwestheim 1894	TV Lauffen	Halle Ost
mJA-WOL-1	27.09.2015	17:45	SV Kornwestheim 1894	TV Bittenfeld 1898	Halle Ost
M-3.Liga-S	02.10.2015	20:00	SV Kornwestheim 1894 1	SG Nußloch	Halle Ost
mJC-BL	03.10.2015	15:30	SV Kornwestheim 1894	TSV Oberriexingen 1900	Halle Ost
mJA-WOL-1	03.10.2015	17:15	SV Kornwestheim 1894	SG Hofen/Hüttlingen	Halle Ost
wJD-BL	10.10.2015	13:15	SV Kornwestheim 1894	SG Weissach im Tal	Halle Ost
wJB-WL-1	10.10.2015	14:45	SV Kornwestheim 1894	TV Nellingen	Halle Ost
wJC-VK-4	10.10.2015	16:30	SV Kornwestheim 1894	TSV Wolfschlugen	Halle Ost
F-BL	10.10.2015	20:00	SV Kornwestheim 1894	TV Vaihingen/E.	Halle Ost
mJB-BL	11.10.2015	11:15	SV Kornwestheim 1894 2	HSG Freiberg-Benningen-Hoheneck	Halle Ost
wJA-WL	11.10.2015	13:00	SV Kornwestheim 1894	SG Oßweil-Pattonville	Halle Ost
M-KLA	11.10.2015	15:00	SV Kornwestheim 1894 3	SV Ludwigsburg-Oßweil 2	Halle Ost
M-LL-1	11.10.2015	17:00	SV Kornwestheim 1894 2	TV Mundelsheim	Halle Ost
M-3.Liga-S	17.10.2015	20:00	SV Kornwestheim 1894 1	HBW Balingen-Weilstetten 2	Halle Ost
M-KLC	24.10.2015	14:00	SV Kornwestheim 1894 4	TV Tamm 2	Halle Ost
F-BL	24.10.2015	16:00	SV Kornwestheim 1894	TSV Asperg	Halle Ost
M-KLA	24.10.2015	18:00	SV Kornwestheim 1894 3	HSG Freiberg-Benningen-Hoheneck 2	Halle Ost
M-LL-1	24.10.2015	20:00	SV Kornwestheim 1894 2	TSV Schmiden 1902 2	Halle Ost
mJD-BL	25.10.2015	11:30	SV Kornwestheim 1894	Handballregion Bottwar JSG	Halle Ost
mJC-BL	25.10.2015	13:00	SV Kornwestheim 1894	Handballregion Bottwar JSG 2	Halle Ost
wJC-VK-4	25.10.2015	14:45	SV Kornwestheim 1894	HSG Baar	Halle Ost
mJA-WOL-1	25.10.2015	16:30	SV Kornwestheim 1894	SG Lauterstein/Treffelhausen/Böhmenkirch	Halle Ost
wJB-WL-1	31.10.2015	14:30	SV Kornwestheim 1894	HC Oppenweiler/Backnang	Halle Ost
wJA-WL	31.10.2015	16:15	SV Kornwestheim 1894	Handballregion Bottwar JSG	Halle Ost
mJB-WL-1	31.10.2015	18:15	SV Kornwestheim 1894	JSG Rottweil	Halle Ost
M-LL-1	31.10.2015	20:00	SV Kornwestheim 1894 2	TSF Ditzingen	Halle Ost
mJD-BL	08.11.2015	12:00	SV Kornwestheim 1894	HB Ludwigsburg	Halle Ost
mJC-BK	08.11.2015	13:30	SV Kornwestheim 1894 2	EK Besigheim Handball	Halle Ost
mJC-BL	08.11.2015	15:00	SV Kornwestheim 1894	TSV Asperg	Halle Ost
mJB-WL-1	08.11.2015	16:45	SV Kornwestheim 1894	HB Ludwigsburg	Halle Ost
F-BL	08.11.2015	18:45	SV Kornwestheim 1894	TV Mundelsheim	Halle Ost
mJB-WL-1	14.11.2015	13:15	SV Kornwestheim 1894	TV 1895 Flein	Halle Ost
mJA-WOL-1	14.11.2015	15:00	SV Kornwestheim 1894	SV Ludwigsburg-Oßweil	Halle Ost
M-LL-1	14.11.2015	17:00	SV Kornwestheim 1894 2	SG Weinstadt Handball	Halle Ost
M-3.Liga-S	14.11.2015	20:00	SV Kornwestheim 1894 1	SG H2Ku Herrenberg	Halle Ost
mJB-BL	15.11.2015	15:30	SV Kornwestheim 1894 2	SG BBM Bietigheim 2	Halle Ost
wJD-BL	15.11.2015	17:15	SV Kornwestheim 1894	TSV Bönnigheim	Halle Ost
M-KLC	15.11.2015	18:45	SV Kornwestheim 1894 4	SG BBM Bietigheim 5	Halle Ost

Spielplan Sporthalle Ost 2015 - 2016

Staffel	Datum	Zeit	Heim	Gast	Sporthalle
mJB-BL	21.11.2015	15:45	SV Kornwestheim 1894 2	EK Besigheim Handball	Halle Ost
mJC-BK	22.11.2015	11:30	SV Kornwestheim 1894 2	SG Weissach im Tal	Halle Ost
mJC-BL	22.11.2015	13:15	SV Kornwestheim 1894	TSV Korntal	Halle Ost
wJA-WL	22.11.2015	16:45	SV Kornwestheim 1894	TSV Wolfschlugen	Halle Ost
F-BL	22.11.2015	18:45	SV Kornwestheim 1894	TV Großbottwar 2	Halle Ost
wJB-WL-1	28.11.2015	13:30	SV Kornwestheim 1894	SG Oßweil-Pattonville	Halle Ost
M-KLA	28.11.2015	15:15	SV Kornwestheim 1894 3	HC Oppenweiler/Backnang 4	Halle Ost
M-LL-1	28.11.2015	17:15	SV Kornwestheim 1894 2	SV Heilbronn am Leinbach	Halle Ost
M-3.Liga-S	28.11.2015	20:00	SV Kornwestheim 1894 1	VfL Pfullingen	Halle Ost
wJD-BL	29.11.2015	15:30	SV Kornwestheim 1894	Handballregion Bottwar JSG	Halle Ost
mJB-WL-1	29.11.2015	17:00	SV Kornwestheim 1894	JSG Neckar-Kocher	Halle Ost
M-KLC	29.11.2015	18:45	SV Kornwestheim 1894 4	TSV Weissach 2	Halle Ost
F-BL	05.12.2015	15:15	SV Kornwestheim 1894	TSF Ditzingen	Halle Ost
M-LL-1	05.12.2015	17:15	SV Kornwestheim 1894 2	SV Ludwigsburg-Oßweil	Halle Ost
M-3.Liga-S	05.12.2015	20:00	SV Kornwestheim 1894 1	SG Kronau-Östringen 2	Halle Ost
mJB-BL	06.12.2015	12:30	SV Kornwestheim 1894 2	HC Oppenweiler/Backnang	Halle Ost
wJB-WL-1	06.12.2015	14:15	SV Kornwestheim 1894	JSG Hohenacker-Neustadt	Halle Ost
wJA-WL	06.12.2015	16:00	SV Kornwestheim 1894	TSV Heiningen 1892	Halle Ost
mJA-WOL-1	06.12.2015	18:00	SV Kornwestheim 1894	SG BBM Bietigheim	Halle Ost
M-KLC	12.12.2015	16:00	SV Kornwestheim 1894 4	TV Vaihingen/E. 2	Halle Ost
M-KLA	12.12.2015	18:00	SV Kornwestheim 1894 3	HG Steinheim-Kleinbottwar 2	Halle Ost
M-LL-1	12.12.2015	20:00	SV Kornwestheim 1894 2	TSV 1921 Alfdorf	Halle Ost
mJD-BL	19.12.2015	15:00	SV Kornwestheim 1894	HC Oppenweiler/Backnang	Halle Ost
wJB-WL-1	20.12.2015	14:15	SV Kornwestheim 1894	TV 1895 Flein	Halle Ost
wJA-WL	20.12.2015	16:00	SV Kornwestheim 1894	HG Aalen/Wasseralfingen	Halle Ost
mJA-WOL-1	20.12.2015	18:00	SV Kornwestheim 1894	HSG Hohenlohe	Halle Ost
wJD-BL	09.01.2016	14:45	SV Kornwestheim 1894	HC Oppenweiler/Backnang	Halle Ost
mJB-WL-1	09.01.2016	16:15	SV Kornwestheim 1894	SV Remshalden	Halle Ost
M-KLA	09.01.2016	18:00	SV Kornwestheim 1894 3	EK Besigheim Handball	Halle Ost
M-LL-1	09.01.2016	20:00	SV Kornwestheim 1894 2	SSV Hohenacker	Halle Ost
M-3.Liga-S	15.01.2016	20:00	SV Kornwestheim 1894 1	HC Oppenweiler/Backnang	Halle Ost
mJC-BK	17.01.2016	12:30	SV Kornwestheim 1894 2	TSV Bönnigheim	Halle Ost
mJC-BL	17.01.2016	14:15	SV Kornwestheim 1894	HSG Strohgäu	Halle Ost
mJB-BL	17.01.2016	16:00	SV Kornwestheim 1894 2	HSG Marbach-Rielingshausen	Halle Ost
F-BL	17.01.2016	18:00	SV Kornwestheim 1894	HSG Marbach-Rielingshausen	Halle Ost
wJD-BL	23.01.2016	13:00	SV Kornwestheim 1894	HSG Strohgäu	Halle Ost
mJB-BL	23.01.2016	14:30	SV Kornwestheim 1894 2	TV Vaihingen/E.	Halle Ost
mJB-WL-1	23.01.2016	16:15	SV Kornwestheim 1894	JSG Echaz-Erms	Halle Ost
mJA-WOL-1	23.01.2016	18:00	SV Kornwestheim 1894	VfL Waiblingen Handball	Halle Ost
M-LL-1	23.01.2016	20:00	SV Kornwestheim 1894 2	SV Fellbach	Halle Ost
F-BL	24.01.2016	16:45	SV Kornwestheim 1894	TV Großsachsenheim	Halle Ost
M-KLC	24.01.2016	18:45	SV Kornwestheim 1894 4	TSV Korntal 2	Halle Ost
mJD-BL	30.01.2016	14:00	SV Kornwestheim 1894	HSG Marbach-Rielingshausen	Halle Ost
wJB-WL-1	30.01.2016	15:30	SV Kornwestheim 1894	SG Weinstadt Handball	Halle Ost
mJB-WL-1	30.01.2016	17:15	SV Kornwestheim 1894	SG Ober-/Unterhausen	Halle Ost
M-3.Liga-S	30.01.2016	20:00	SV Kornwestheim 1894 1	TSG Haßloch	Halle Ost
mJC-BK	31.01.2016	13:45	SV Kornwestheim 1894 2	TSF Ditzingen	Halle Ost
mJC-BL	31.01.2016	15:15	SV Kornwestheim 1894	HSG Marbach-Rielingshausen	Halle Ost
wJA-WL	31.01.2016	17:00	SV Kornwestheim 1894	SF Schwaikheim	Halle Ost
M-3.Liga-S	13.02.2016	20:00	SV Kornwestheim 1894 1	HSG Konstanz	Halle Ost
mJD-BL	14.02.2016	15:30	SV Kornwestheim 1894	HSG Strohgäu	Halle Ost
wJB-WL-1	20.02.2016	12:15	SV Kornwestheim 1894	SV Remshalden	Halle Ost
wJA-WL	20.02.2016	14:00	SV Kornwestheim 1894	JSG Neckar-Kocher	Halle Ost
F-BL	20.02.2016	16:00	SV Kornwestheim 1894	TV Aldingen	Halle Ost
M-KLA	20.02.2016	18:00	SV Kornwestheim 1894 3	TV Tamm	Halle Ost
M-LL-1	20.02.2016	20:00	SV Kornwestheim 1894 2	HB Ludwigsburg	Halle Ost

Spielplan Sporthalle Ost 2015 - 2016

Staffel	Datum	Zeit	Heim	Gast	Sporthalle
mJD-BL	21.02.2016	12:00	SV Kornwestheim 1894	TV Vaihingen/E.	Halle Ost
mJC-BK	21.02.2016	13:30	SV Kornwestheim 1894 2	HSG Freiberg-Benningen-Hoheneck	Halle Ost
mJC-BL	21.02.2016	15:15	SV Kornwestheim 1894	TV Vaihingen/E.	Halle Ost
mJB-BL	21.02.2016	17:00	SV Kornwestheim 1894 2	Handballregion Bottwar JSG	Halle Ost
M-KLC	21.02.2016	18:45	SV Kornwestheim 1894 4	TV Möglingen 2	Halle Ost
wJB-WL-1	27.02.2016	13:45	SV Kornwestheim 1894	SG Schozach-Bottwartal	Halle Ost
mJA-WOL-1	27.02.2016	15:30	SV Kornwestheim 1894	JSG Neckar-Kocher	Halle Ost
mJB-WL-1	27.02.2016	17:30	SV Kornwestheim 1894	TSB Horkheim	Halle Ost
M-3.Liga-S	27.02.2016	20:00	SV Kornwestheim 1894 1	TSG Heilbronn/Horkheim	Halle Ost
wJD-BL	28.02.2016	11:00	SV Kornwestheim 1894	SG BBM Bietigheim	Halle Ost
mJC-BK	28.02.2016	14:00	SV Kornwestheim 1894 2	TV Mundelsheim	Halle Ost
wJA-WL	05.03.2016	18:00	SV Kornwestheim 1894	TuS Metzingen	Halle Ost
mJA-WOL-1	05.03.2016	20:00	SV Kornwestheim 1894	TSV Bartenbach	Halle Ost
mJD-BL	06.03.2016	13:15	SV Kornwestheim 1894	TSV Asperg	Halle Ost
mJC-BK	06.03.2016	14:45	SV Kornwestheim 1894 2	HC Oppenweiler/Backnang 2	Halle Ost
mJC-BL	06.03.2016	16:30	SV Kornwestheim 1894	HC Oppenweiler/Backnang	Halle Ost
F-BL	06.03.2016	18:00	SV Kornwestheim 1894	TSV Korntal	Halle Ost
M-KLA	12.03.2016	15:15	SV Kornwestheim 1894 3	TV Großsachsenheim 2	Halle Ost
M-LL-1	12.03.2016	17:15	SV Kornwestheim 1894 2	Neckarsulmer Sport-Union 2	Halle Ost
M-3.Liga-S	12.03.2016	20:00	SV Kornwestheim 1894 1	TV Germania Gro0sachsen	Halle Ost
mJB-WL-1	13.03.2016	17:00	SV Kornwestheim 1894	SC Korb	Halle Ost
M-KLC	13.03.2016	18:45	SV Kornwestheim 1894 4	TSV Wiernsheim	Halle Ost
F-BL	19.03.2016	17:15	SV Kornwestheim 1894	HB Ludwigsburg 2	Halle Ost
M-3.Liga-S	19.03.2016	20:00	SV Kornwestheim 1894 1	SG Leutershausen	Halle Ost
M-KLA	03.04.2016	13:00	SV Kornwestheim 1894 3	HSG Sulzbach-Murrhardt 2	Halle Ost
M-LL-1	03.04.2016	15:00	SV Kornwestheim 1894 2	TSV Bönnigheim	Halle Ost
M-KLC	03.04.2016	17:00	SV Kornwestheim 1894 4	TSV Bönnigheim 3	Halle Ost
M-3.Liga-S	09.04.2016	20:00	SV Kornwestheim 1894 1	SV 64 Zweibrücken	Halle Ost
M-KLC	16.04.2016	15:00	SV Kornwestheim 1894 4	HG Steinheim-Kleinbottwar 4	Halle Ost
M-KLA	16.04.2016	17:00	SV Kornwestheim 1894 3	TSV Korntal	Halle Ost
M-3.Liga-S	30.04.2016	19:00	SV Kornwestheim 1894 1	TV Hochdorf	Halle Ost

IMPRESSUM

Herausgeber	Handballabteilung des SV Salamander Kornwestheim e. V. Bogenstraße 35, 70806 Kornwestheim
Abteilungsleitung	Daniela Assmann, Miriam Bahmann
E-Mail	handball@sv-kornwestheim.de
Internet	http://handball.sv-kornwestheim.de/
Redaktion	Daniela Assmann, Astrid Awad, Miriam Bahmann, und alle Mannschaften der Handballabteilung
Fotos	Ralf Porkert, Daniela Assmann, Horst Dömötör und alle Mannschaften
Fotos 1. Mannschaft	Mannschaftsbild und Porträts Ralf Grömminger Fotografie GmbH, Kornwestheim
Titelbild	Ralf Grömminger Fotografie GmbH, Kornwestheim
Anzeigen	Miriam Bahmann, Daniela Assmann, Roland Schaible
Auflage	3000
Gestaltung + Druck	Jürgen Sautter Druckerei + Medien, Kornwestheim

Infos zu allen Spielen im Internet unter: handball.sv-kornwestheim.de

DIE GROSSE WOHNSCHAU

in Baden-Württemberg!

Individuelle Einrichtungsideen für die ganze Familie, attraktive Spar Angebote und unzählige Geschenkideen zum Verschenken und selber Schenken, werden Sie begeistern. Bei Hofmeister finden Sie aktuelle Einrichtungstrends, hochwertige Marken und viele tolle Schnäppchen für jeden Geschmack.

Lassen Sie sich von der einzigartigen Vielfalt rund um das schöne Wohnen inspirieren – damit alle Ihre Einrichtungs-Träume wahr werden.

hofmeister

Die Erlebnis-Wohnzentren

VER-14735/A5quer

HOFMEISTER BIETIGHEIM GMBH & CO. KG • KIRCHHEIMER STR. 5 • 74321 BIETIGHEIM-BISSINGEN • TELEFON: 07142 7004-0 • HOFMEISTER SINDELFINGEN GMBH & CO. KG • ESCHENBRÜNNLESTRASSE 12 • 71065 SINDELFINGEN • TELEFON: 07031 4371-0 •
HOFMEISTER LEONBERG GMBH & CO. KG • POSTSTRASSE 70 • 71229 LEONBERG • TELEFON: 07152 3344-0 • HOFMEISTER BIETIGHEIM GMBH & CO. KG • SALZSTR. 42 • 74076 HEILBRONN • TELEFON: 07131 72420-0 • WWW.HOFMEISTER.DE

Die Handballabteilung
des SV Salamander Kornwestheim
bedankt sich bei ihren vielen
treuen Inserenten und Sponsoren.

Bitte berücksichtigen Sie
diese Firmen bei Ihrem Einkauf!

Und tschüss bis zum nächsten Jahr ...

Der Weg zum ImmobilienCenter der Kreissparkasse Ludwigsburg ist jetzt noch kürzer.

Lutz Zurmühlen

Immobilienberater in Kornwestheim

Tel. 07154 1301-5821 | lutz.zurmuehlen@ksklb.de

Ihr Immobilienberater in Kornwestheim.

Kreissparkasse Ludwigsburg

ImmobilienCenter I